

1st International Congress “Sports Cardiology 2020”

Διοργάνωση:

ΙΝΣΤΙΤΟΥΤΟ
ΕΠΕΜΒΑΤΙΚΗΣ
ΚΑΡΔΙΟΛΟΓΙΑΣ ΚΑΙ
ΚΑΡΔΙΑΓΓΕΙΑΚΩΝ
ΠΑΘΗΣΕΩΝ



28-30
Αυγούστου 2020
Αμφιθέατρο
Πολεμικού Μουσείου
Αθήνα

Χορήγηση Πιστοποιητικού
με **16** μόρια (credits) Συνεχιζόμενης
Ιατρικής Εκπαίδευσης (CME-CPD)

Υπό την αιγίδα:



Ελληνική
Καρδιολογική Εταιρεία



European
University Cyprus



ΕΡΑ ΔΡΑΣΙΜΟΓΕΩΤΗ ΚΑΘΗΜΕΡΩΝ



Οργάνωση - Γραμματεία

The MASTERMIND Group
Organizing your success

**Τελικό
Πρόγραμμα**

Eliquis[®] apixaban

Για πλήρεις συνταγογραφικές πληροφορίες συμβουλευτείτε την Περίληψη Χαρακτηριστικών του Προϊόντος που διατίθεται από την εταιρεία.

PP-ELI-GRC-0306-NOV19



PFIZER Ελλάς Α.Ε. Λ. Μεσογείων 243, Ν. Ψυχικό 154 51, Αθήνα, Ελλάδα,
Τηλ. επικοινωνίας: 210 67 65 800, Αριθ. Γ.Ε.Μ.Η. 000242901000

**Βοηθήστε να γίνουν τα φάρμακα πιο ασφαλή και
Αναφέρετε
ΟΛΕΣ τις ανεπιθύμητες ενέργειες για
ΟΛΑ τα φάρμακα
Συμπληρώνοντας την «ΚΙΤΡΙΝΗ ΚΑΡΤΑ»**



ORIZAL PLUS[®]

Olmesartan Medoxomil, Amlodipine Besilate, Hydrochlorothiazide



ORIZAL[®]

Olmesartan Medoxomil, Amlodipine Besilate



Περαιτέρω πληροφορίες διατίθενται από τον κάτοχο της άδειας κυκλοφορίας κατόπιν αιτήσεως.



Menarini Hellas

Menarini Hellas A.E. - Av. Δαμβέργη 7, 104 45 Αθήνα, Τ.: 210 8316111-13, F.: 210 8317343, info@menarini.gr



Χαιρετισμός

Με ιδιαίτερη χαρά σας προσκαλώ στο 1^ο Διεθνές Συνέδριο **“Sports Cardiology 2020”** που θα διεξαχθεί στο **Αμφιθέατρο του Πολεμικού Μουσείου 28-30 Αυγούστου 2020**. Το συνέδριο διοργανώνεται από το Ινστιτούτο Επεμβατικής Καρδιολογίας και Καρδιαγγειακών Παθήσεων υπό την αιγίδα της Ελληνικής Καρδιολογικής Εταιρίας, του Ευρωπαϊκού Πανεπιστήμιου Κύπρου και της Ιεράς Αρχιεπισκοπής Αθηνών.

Στη συνάντηση αυτή θα αναλυθούν σημαντικά θέματα που απασχολούν όχι μόνο τους καρδιολόγους αλλά και όλους όσους ασχολούνται με τον Αθλητισμό επαγγελματικά ή ερασιτεχνικά. Κρίσιμα ζητήματα όπως ο αιφνίδιος θάνατος σε αθλητές, τα όρια της άσκησης σε καρδιοπαθείς και μη κάτω από φυσιολογικές έως και ακραίες συνθήκες, ο ρόλος της διατροφής και της χρήσης αναβολικών στους αθλητές είναι μερικά από αυτά.

Στο πρόγραμμα θα συμμετέχουν έγκριτοι επιστήμονες από την Ελλάδα και το εξωτερικό καθώς και διεθνείς προσωπικότητες του αθλητισμού.

Με εκτίμηση,

Ο Πρόεδρος του Συνεδρίου,

Σπυρίδων Παπαϊωάννου

Επεμβατικός Καρδιολόγος

Διδάκτωρ ΑΠΘ

Διευθυντής Καρδιολογικής Κλινικής



Οργανωτική Επιτροπή

ΠΡΟΕΔΡΟΣ

Παπαϊωάννου Σπυρίδων

ΣΥΜΠΡΟΕΔΡΟΣ

Πατρίκιος Ιωάννης

ΜΕΛΗ

Αγαθαγγέλου Πέτρος
Βαβουρανάκης Εμμανουήλ
Βλαχόπουλος Χαράλαμπος
Γουδέβενος Ιωάννης
Κανακάκης Ιωάννης
Κανέλλος Ηλίας
Κατσίβας Απόστολος
Κωνσταντέλλος Γεώργιος
Κωνσταντινίδης Σάββας
Λαμπαδάκης Ιωάννης
Μίλκας Αναστάσιος
Μπομπότης Γεώργιος
Πισιμίσης Ευάγγελος
Πυργάκης Βλάσσιος
Σουρίδης Βασίλειος
Στρέμπελας Παναγιώτης
Τούσουλης Δημήτριος
Τούτουζας Κωνσταντίνος
Τρυποσκιάδης Φίλιππος
Τσιούφης Κωνσταντίνος



Επιστημονικό Πρόγραμμα

Παρασκευή 28 Αυγούστου 2020

10:30-11:00	Εγγραφές
11:00-12:00	ΣΤΡΟΓΓΥΛΟ ΤΡΑΠΕΖΙ Φυσιολογία της άσκησης Συντονιστές: Π. Νιχογιαννόπουλος, Φ. Τρυποσκιάδης <ul style="list-style-type: none">• Τα είδη της άσκησης και η επίδραση τους στη φυσιολογία του καρδιαγγειακού συστήματος. Η. Σανιδάς• Άσκηση, αριστερή κοιλία και αορτή. Χ. Βλαχόπουλος• Άσκηση, πνευμονική κυκλοφορία και δεξιά κοιλία. Α. Γκουζιούτα• Άσκηση και φύλο. Οι ιδιαιτερότητες της γυναικείας καρδιάς. Χ. Χρυσόχοου Ειδικό Σχόλιο: Γ. Καράμπελα
12:00-12:30	ΕΠΙΣΤΗΜΟΝΙΚΗ ΑΝΤΙΠΑΡΑΘΕΣΗ Η υπερβολική άσκηση βλάπτει την καρδιά Συντονιστές: Α. Κρανίδης, Ε. Πισιμίσης <ul style="list-style-type: none">• Υπέρ, Κ. Δημητριάδης• Κατά, Η. Τσούγκος
12.30-13.10	ΔΟΥΡΥΦΟΡΙΚΟ ΣΥΜΠΟΣΙΟ
13.10-13.30	ΕΙΔΙΚΗ ΔΙΑΛΕΞΗ Πρόληψη αιφνίδιου θανάτου στους νεαρούς αθλητές. Η συμβολή του γονιδιακού ελέγχου Συντονιστής: Δ. Τούσουλης Ομιλητής: Α. Αναστασάκης
13.30-14.00	Διάλειμμα
14.00-15.00	ΣΤΡΟΓΓΥΛΟ ΤΡΑΠΕΖΙ Αξιολόγηση της δυνατότητας για άσκηση σε νεαρούς καρδιοπαθείς Συντονιστές: Ι. Γουδέβενος, Β. Πυργάκης <ul style="list-style-type: none">• Συγγενής καρδιοπάθεια. Μ. Μπούτσικου• Μυοκαρδίτιδα/Μυοκαρδιοπάθεια. Γ. Αθανασόπουλος• Έκτακτες κοιλιακές συστολές. Κ. Βλάχος• Ηλεκτροκαρδιογραφικές διαταραχές (πρώιμη αναπόλωση, σύνδρομο Brugada, σύνδρομο WPW). Χ. Κάτσικας Σχολιασμός: Α. Κορδαλής, Γ. Κουργιανίδης, Δ. Παπαδόπουλος



Επιστημονικό Πρόγραμμα

Παρασκευή 28 Αυγούστου 2020

15:00-15:30

ΕΠΙΣΤΗΜΟΝΙΚΗ ΑΝΤΙΠΑΡΑΘΕΣΗ

Το ΗΚΓ είναι απαραίτητο στον προ-αγωνιστικό έλεγχο των νέων αθλητών

Συντονιστές: Π. Αγαθαγγέλου, Κ. Λαζαρίδης

- Υπέρ, Γ. Ανδρικόπουλος
- Κατά, Π. Κουδούνης

15.30-16.30

ΣΤΡΟΓΓΥΛΟ ΤΡΑΠΕΖΙ

Αξιολόγηση της δυνατότητας για άσκηση σε μεσήλικες καρδιοπαθείς

Συντονιστές: Ι. Κανακάκης, Κ. Τσιούφης

- Ο υπερτασικός ασθενής. Χ. Γράσσο
- Ο ασθενής με καρδιακή ανεπάρκεια. Α. Ξανθόπουλος
- Ο ασθενής με στεφανιαία νόσο. Σ. Πατσιλινάκος
- Ο ασθενής με βαλβιδοπάθεια. Α. Συνετός

Σχολιασμός: Α. Μαστροκοστόπουλος, Α. Παπανικολάου

16:30-17:15

Διάλειμμα

17:15-18:15

ΣΤΡΟΓΓΥΛΟ ΤΡΑΠΕΖΙ

Ποια η βέλτιστη άσκηση και ποιος ο σχεδιασμός της;

Συντονιστές: Χρ. Ολύμπιος, Κ. Τούτουζας

- Σε οξεία στεφανιαία σύνδρομο. Σ. Βαϊνά
- Σε καρδιακή ανεπάρκεια, Ηλ. Κανέλλος
- Σε χρόνια στεφανιαία νόσο. Ι. Σκουλαρίγκης
- Σε αρρυθμίες. Π. Δηλαβέρης

Σχολιασμός: Α. Δαμέλου, Δ. Κοτήλης, Π. Κοτιλέας

18:15-18:45

ΔΙΑΚΕΚΡΙΜΕΝΗ ΔΙΑΛΕΞΗ

Αιφνίδιος θάνατος στους Νέους. Νεότερα Δεδομένα

Πρόεδρος: Δ. Αλεξόπουλος

Ομιλητής: Δ. Τούσουλης



Επιστημονικό Πρόγραμμα

Παρασκευή 28 Αυγούστου 2020

18.45-19.30

ΣΤΡΟΓΓΥΛΟ ΤΡΑΠΕΖΙ

Η επίδραση της άσκησης από την πλευρά του πρωταθλητή
Συντονιστές: Γ. Κωνσταντέλλος, Σ. Παπαϊωάννου

- Δρόμοι αντοχής και υπεραντοχής. Ζ.Δ. Θεοδωρακάκος
- Μπάσκετ. Δ. Διαμαντίδης
- Ενόργανη Γυμναστική. Δ. Ταμπάκος
- Πάλη. Γ. Αρζουμανίδης
- Water Polo. Γ. Μαυρωτάς

19.30-21.00

ΤΕΛΕΤΗ ΕΝΑΡΞΗΣ



Επιστημονικό Πρόγραμμα

Σάββατο 29 Αυγούστου 2020

09.00-10.00

ΣΤΡΟΓΓΥΛΟ ΤΡΑΠΕΖΙ

Η επίδραση των εξωγενών διατροφικών παραγόντων στην ικανότητα για άσκηση

Συντονιστές: **Θ. Μακρής, Ι. Πατρίκιος**

- Η δίαιτα του αθλητή. **Γ. Βαβουρανάκη**
- Αφυδάτωση και αναπλήρωση των υγρών κατά την άσκηση. **Ν. Παπαϊωάννου**
- Συμπληρώματα διατροφής και απόδοση αθλητών. **Α. Παπαετρόπουλος**
- Οι ολέθριες επιδράσεις των αναβολικών στην υγεία του αθλητή. **Α. Γραβάνης**

Σχολιασμός: **Στ. Σκλιός, Γ. Σπυρόπουλος**

10.00-11.15

ΣΤΡΟΓΓΥΛΟ ΤΡΑΠΕΖΙ

Όταν η υπέρμετρη άσκηση καταπονεί τον οργανισμό

Συντονιστές: **Ε. Βαβουρανάκης, Αθ. Μανώλης**

- Μυοκαρδιακή ίνωση. **Β. Κατσή**
- Ασβέσωση των στεφανιαίων αρτηριών. **Α. Νταλιάνης**
- Κακοήθης βαγοτονία. **Α. Κορδαλής**
- Κολπική μαρμαρυγή. **Χ. Κοσσυβάκης**
- Σκελετική μυοπάθεια. **Π. Καλαϊτζή**

Σχολιασμός: **Π. Μαντάς, Ι. Ταγκούλης, Χ. Χασικίδης**

11:15-11:30

Διάλειμμα

11.30-12.00

ΔΙΑΛΕΞΗ

Άσκηση και αντιπηκτική αγωγή: τα οφέλη και οι κίνδυνοι

Συντονιστές: **Ι. Ιακώβου, Γ. Σιάσος**

Ομιλητής: **Ι. Τσιαφούτης**



Επιστημονικό Πρόγραμμα

Σάββατο 29 Αυγούστου 2020

12.00-13.30

ΣΤΡΟΓΓΥΛΟ ΤΡΑΠΕΖΙ

Άσκηση σε ειδικούς πληθυσμούς ασθενών

Συντονιστές: Γ. Ζωγράφος, Α. Ροδολάκης, Χ. Στεφανάδης,
Φ. Τρυποσκιάδης

- Άσθμα. Α. Τζουβελέκης
- Περιφερική αγγειοπάθεια. Α. Παπαγεωργίου
- Κακοήθειες. Π. Παπαδόπουλος
- Άσκηση κατά την Κύηση. Ν. Πετρογιάννης
- Άσκηση και γονιμότητα. Δ. Τρύφος
- Νεφρική ανεπάρκεια. Ι. Στεφανίδης
- Σακχαρώδης διαβήτης. Ε. Χατζηπαγγελάκη
- Παχυσαρκία. Ε. Οικονόμου
- Ρευματικές παθήσεις. Γ. Κατσίφης

Σχολιασμός: Π. Βακαλόπουλος, Ε. Κουτουλάκης, Ι. Μαμαρέλης,
Χ. Σακοράφα

13.30-14.00

ΔΟΥΡΥΦΟΡΙΚΗ ΔΙΑΛΕΞΗ

14:00-14:30

Ελαφρύ Γεύμα

14:30-15:15

ΠΑΡΟΥΣΙΑΣΗ ΕΝΔΙΑΦΕΡΟΝΤΩΝ ΠΕΡΙΣΤΑΤΙΚΩΝ ΑΠΟ ΤΗΝ ΚΑΘΗΜΕΡΙΝΗ ΚΛΙΝΙΚΗ ΠΡΑΚΤΙΚΗ

Συντονιστές: Γ. Κατσιμαγκλής, Α. Σπανός

- Μ. Καλαντζή
- Μ. Δρακοπούλου
- Λ. Κολιαστάσης
- Μ. Σπανός
- Ε. Νυκτάρη

Σχολιασμός: Ο. Καϊτόζης, Ι. Λαμπαδάκης, Γ. Μπούρας



Επιστημονικό Πρόγραμμα

Σάββατο 29 Αυγούστου 2020

15.15-15.45

ΕΙΔΙΚΕΣ ΔΙΑΛΕΞΕΙΣ

Συντονιστές: **Ι. Κανονίδης, Γ. Τρανταλής**

- Αυξάνουν τα οργανωμένα προγράμματα την ικανότητα για άσκηση;
Η. Ανδρεανίδης
 - Επίδραση των φαρμάκων στην ικανότητα για άσκηση. **Γ. Γαβριελάτος**
- Ειδικό Σχόλιο: **Ν. Οικονομίδης**

15.45-16.45

ΣΤΡΟΓΓΥΛΟ ΤΡΑΠΕΖΙ

Η άσκηση στα πλαίσια της θεραπείας των καρδιολογικών νοσημάτων

Συντονιστές: **Κ. Γκατζούλης, Γ. Μπομπότης**

- Καρδιακή ανεπάρκεια. **Μ. Παπαμιχάλης**
 - Ύστερα από οξύ έμφραγμα του μυοκαρδίου. **Π. Μπούνας**
 - Ύστερα από μηχανική υποστήριξη της καρδιάς ή καρδιακή μεταμόσχευση.
Σ. Αδαμόπουλος
 - Χρόνια στεφανιαία νόσος. **Γ. Λάζαρος**
 - Ύστερα από κατάλυση κολπικής μαρμαρυγής. **Ν. Φραγκάκης**
- Σχολιασμός: **Α. Ανδρουλάκης, Κ. Λαμπρόπουλος**

16.45-17.00

Διάλειμμα

17.00-17.30

ΔΟΥΡΥΦΟΡΙΚΗ ΔΙΑΛΕΞΗ

17.30-18.00

ΕΙΔΙΚΗ ΔΙΑΛΕΞΗ

Συντονιστές: **Χ. Καρβούνης, Σ. Τουμανίδης**

- Η υπερτροφία της αριστερής κοιλίας στους αθλητές.
Φυσιολογικό ή παθολογικό εύρημα; **Κ. Αγγέλη**

18.00-18:30

ΕΙΔΙΚΗ ΔΙΑΛΕΞΗ

Συντονιστές: **Α. Πατριανάκος, Γ. Τριάντης**

- Κάρδιοαναπνευστική κόπωση: αρχές και κλινικές εφαρμογές. **Α. Δρίτσας**
- Ειδικό Σχόλιο: **Ν. Κούβελας**



Επιστημονικό Πρόγραμμα

Σάββατο 29 Αυγούστου 2020

- 18.30-19.30** | **ΣΤΡΟΓΓΥΛΟ ΤΡΑΠΕΖΙ**
Αιφνίδιος θάνατος στους νέους
Συντονιστές: **Δ. Καλπάκος, Α. Κατσίβας**
- Ορισμός-Επιδημιολογία-Μηχανισμοί. **Δ. Τσιαχρής**
 - Αιφνίδιος θάνατος στην άσκηση: είναι συχνός; σε ποιες παθήσεις οφείλεται; **Ι. Λουκάς**
 - Παίζει ρόλο η κληρονομικότητα; **Γ. Τσίγκας**
 - Προλαμβάνεται ο αιφνίδιος θάνατος στους νέους; **Σ. Παπαθεοδώρου**
- Σχολιασμός: **Π. Δηλαβέρης, Γ. Παπανάγνου**
- 19.30-20.00** | **ΔΟΥΦΟΡΙΚΗ ΔΙΑΛΕΞΗ**
- 20.00-20.30** | **ΕΙΔΙΚΗ ΔΙΑΛΕΞΗ**
Η άσκηση την εποχή του COVID-19
Προεδρείο: **Μ.Α. Δημόπουλος, Σ. Παπαϊωάννου**
- Ομιλητής: **Χ. Χατζηχριστοδούλου**



Επιστημονικό Πρόγραμμα

Κυριακή 30 Αυγούστου 2020

- 10.00-10.30** **ΔΙΑΛΕΞΗ**
Κάρτα αθλητή - Προαγωνιστικός έλεγχος
Συντονιστές: **Φ. Πατσουράκος, Στ. Φούσας**
- Από την πλευρά του Καρδιολόγου. **Μ. Παπαμιχάλης**
 - Από την πλευρά του Παθολόγου. **Θ. Ψαλτοπούλου-Δημοπούλου**
- Σχόλια: **Ν. Σοφούλης, Α. Φραγκούλη**
- 10.30-10.50** **Διάλειμμα**
- 10.50-11.30** **ΔΙΑΛΕΞΕΙΣ**
Άσκηση στην τρίτη ηλικία
Συντονιστής: **Ι. Καλλικάζαρος, Γ. Κοχιαδάκης**
- Τα κύρια οφέλη. **Χ. Κομπορόζος**
 - Επιβραδύνει η άσκηση τη γήρανση; **Β. Σουριδής**
- Σχολιασμός: **Χ. Κωτούλας, Δ. Νίκας**
- 11.30-12.00** **ΕΙΔΙΚΗ ΔΙΑΛΕΞΗ**
Κάρδιο πνευμονική αναζωογόνηση κατά τη διάρκεια του αγώνα
Συντονιστής: **Αντ. Μανώλης, Μ. Παγώνη**
- Ομιλητής: **Γ. Λάτσιος**
Ειδικό Σχόλιο: **Δ. Αντωνιάδης, Α. Γαλανοπούλου**
- 12:00-12:30** **ΣΥΜΠΕΡΑΣΜΑΤΑ ΣΥΝΕΔΡΙΟΥ**
ΤΕΛΕΤΗ ΛΗΞΗΣ



Δορυφορικές Διαλέξεις

Παρασκευή 28 Αυγούστου 2020

12.30-13.10

ΔΟΥΡΥΦΟΡΙΚΟ ΣΥΜΠΟΣΙΟ

Κακοήθεις κοιλιακές αρρυθμίες και άσκηση.

Αιτιοπαθογένεια και αντιμετώπιση

Συντονιστής: **Μ. Εφραιμίδης**

Ομιλητής: **Π. Στρέμπελας**

Με την ευγενική χορηγία της εταιρίας **Medtronic**
Further. Together



Δορυφορικές Διαλέξεις

Σάββατο 29 Αυγούστου 2020

13.30-14.00

ΔΟΡΥΦΟΡΙΚΗ ΔΙΑΛΕΞΗ

Σιδηροπενία, η επίδρασή της στην Καρδιακή λειτουργία και θεραπευτικές προκλήσεις
Συντονιστής: **Σ. Παπαϊωάννου**

Ομιλητής: **Α. Μίλλκας**

Με την ευγενική χορηγία της εταιρίας



17.00-17.30

ΔΟΡΥΦΟΡΙΚΗ ΔΙΑΛΕΞΗ

Σταθερή Στεφανιαία Νόσος σε ασθενείς με Σακχαρώδη Διαβήτη.
Το διπλό δίλημμα: η αναγνώριση του ασθενούς και η θεραπεία του.
Πως αρχίζουμε, που τελειώνουμε, τι θεραπεύουμε
Συντονιστής: **Σ. Παπαϊωάννου**

Ομιλητής: **Α. Πουλμπένος**

Με την ευγενική χορηγία της εταιρίας



19.30-20.00

ΔΟΡΥΦΟΡΙΚΗ ΔΙΑΛΕΞΗ

Η σημασία του σιδήρου στην άσκηση
Συντονιστής: **Σ. Παπαϊωάννου**

Ομιλητής: **Α. Καραβίδας**

Με την ευγενική χορηγία της εταιρίας





Ευρετήριο Συντονιστών - Ομιλητών

Αγαθαγγέλου Πέτρος

Assistant Professor of Cardiology European University Medical School

Αγγέλη Κωνσταντίνα

Αναπληρώτρια Καθηγήτρια, Α΄ Καρδιολογική Κλινική Πανεπιστημίου Αθηνών, Γ.Ν.Α. «Ιπποκράτειο»

Αδαμόπουλος Σταμάτιος

Διευθυντής Μονάδας Καρδιακής Ανεπάρκειας και Μονάδας Μεταμοσχεύσεων - Μηχανικής Υποστήριξης, «Ωνάσειο Καρδιοχειρουργικό Κέντρο»

Αθανασόπουλος Γιώργος

Αναπληρωτής Διευθυντής Καρδιολογικού Τομέα, Ωνάσειο Καρδιοχειρουργικό Κέντρο, Επισκέπτης Καθηγητής Καρδιολογίας, University of Belgrade

Αλεξόπουλος Δημήτριος

Καθηγητής Καρδιολογίας Ιατρικής Σχολής Πανεπιστημίου Αθηνών, Β΄ Πανεπιστημιακή Καρδιολογική Κλινική, Π.Γ.Ν. «Αττικών»

Αναστασάκης Αριστείδης

Καρδιολόγος, Επιστημονικός Υπεύθυνος, Μονάδας Κληρονομικών και Σπανίων Καρδιαγγειακών Παθήσεων, Αναπληρωτής Διευθυντής Καρδιολογικού Τομέα, «Ωνάσειο Καρδιοχειρουργικό Κέντρο»

Ανδρεανίδης Ηλίας

Διευθυντής Καρδιολογικής Κλινικής Στρατιωτικού Νοσοκομείου Λάρισας

Ανδρικόπουλος Γεώργιος

Διευθυντής Α΄ Καρδιολογικού τμήματος Ηλεκτροφυσιολογίας Βηματοδότησης, «Ερρίκος Ντυνάν» Hospital Center

Ανδρουλάκης Αριστείδης

Διευθυντής, Καρδιολογικό Τμήμα, Γ.Ν.Α. «Ιπποκράτειο»

Αντωνιάδης Δημήτριος

Διευθυντής Αιμοδυναμικού

Αρζομανίδης Ιωάννης

Παγκόσμιος Πρωταθλητής Πάλνς, Πτυχιούχος ΤΕΦΑΑ ΑΠΘ

Βαβουρανάκη Γεωργία

Διαιτολόγος / Διατροφολόγος

Βαβουρανάκης Εμμανουήλ

Καθηγητής Καρδιολογίας Πανεπιστημίου Αθηνών, Διευθυντής Γ΄ Πανεπιστημιακής Καρδιολογικής Κλινικής, ADJUNCT PROFESSOR OHIO STATE UNIVERSITY, USA

Βακαλόπουλος Παύλος

Διευθυντής Αγγειοχειρουργικής Κλινικής

Βαίνα Σοφία

Επιμελήτρια Α΄ Καρδιολογίας, Επεμβατικός Καρδιολόγος, Α΄ Πανεπιστημιακή Καρδιολογική Κλινική, Γ.Ν.Α. «Ιπποκράτειο»

Βλαχόπουλος Χαράλαμπος

Καθηγητής Καρδιολογίας Πανεπιστημίου Αθηνών, Α΄ Πανεπιστημιακή Καρδιολογική Κλινική, Γ.Ν.Α. «Ιπποκράτειο»

Βλάχος Κωνσταντίνος

Καρδιολόγος / Ηλεκτροφυσιολόγος

Γαβριελάτος Γεράσιμος

Επεμβατικός Καρδιολόγος, Επιμελητής Α΄, Γ.Ν. Πειραιά «Τζάνειο»

Γαλανοπούλου Αναστασία

Επιμελήτρια Γενικής Ιατρικής, Κ.Υ. Γκούρας Κορινθίας

Γκατζούλης Κωνσταντίνος

Αναπληρωτής Καθηγητής Καρδιολογίας, Α΄ Πανεπιστημιακή Καρδιολογική Κλινική, Γ.Ν.Α. «Ιπποκράτειο»

Γκουζιούτα Αγγελική

Επιμελήτρια Α΄ Μονάδας Καρδιακής Ανεπάρκειας και Μεταμοσχεύσεων, «Ωνάσειο Καρδιοχειρουργικό Κέντρο»

Γουδέβενος Ιωάννης

Καθηγητής Καρδιολογίας Ιατρικής Σχολής Πανεπιστημίου Ιωαννίνων, Διευθυντής Καρδιολογικής Κλινικής, Π.Γ.Ν. Ιωαννίνων

Γραβάνης Αχιλλέας

Καθηγητής Φαρμακολογίας Πανεπιστημίου Κρήτης

Γράσσης Χαράλαμπος

Διευθυντής Καρδιολόγος, Καρδιολογικό Τμήμα, Γ.Ν.Α. «ΚΑΤ»

Δαμέλου Αναστασία

Καρδιολόγος - Εντατικολόγος, Επιμελήτρια Α΄, Γ.Ν. Κορίνθου



Ευρετήριο Συντονιστών - Ομιλητών

Δηλαβέρης Πολυχρόνης

Επιμελητής Α΄, Α΄ Πανεπιστημιακής Καρδιολογικής Κλινικής, Γ.Ν.Α. «Ιπποκράτειο»

Δημητριάδης Κυριάκος

Επιμελητής Καρδιολογίας Καρδιολογικό Τμήμα, Γ.Ν.Α. «Ιπποκράτειο»

Δημόπουλος Μελέτιος Αθανάσιος

Καθηγητής Θεραπευτικής - Ογκολογίας - Αιματολογίας, Διευθυντής Θεραπευτικής Κλινικής Π.Γ.Ν. «Αλεξάνδρα», Πρύτανης Ε.Κ.Π.Α.

Διαμαντίδης Δημήτριος

Πρώην Καλαθοσφαιριστής

Δρακοπούλου Μαρία

Καρδιολόγος, ΕΔΙΠ, Α΄ Πανεπιστημιακή Καρδιολογική Κλινική, Γ.Ν.Α. «Ιπποκράτειο»

Δρίτσας Αθανάσιος

Καρδιολόγος, Αναπληρωτής Διευθυντής, «Γνάσιο Καρδιοχειρουργικό Κέντρο», Συνθέτης, Μέλος της Διεθνούς Εταιρείας Μουσικής στην Ιατρική (ISMM)

Εφραιμίδης Μιχαήλ

Διευθυντής, Β΄ Καρδιολογική Κλινική, Γ.Ν.Α. «Ο Ευαγγελισμός»

Ζωγράφος Γεώργιος

Καθηγητής Χειρουργικής Πανεπιστημίου Αθηνών, Διευθυντής Α΄ Προπαιδευτικής Χειρουργικής Κλινικής, Γ.Ν.Α. «Ιπποκράτειο», Πρόεδρος Ελληνικής Χειρουργικής Εταιρείας (Ε.Χ.Ε.), Πρόεδρος Ανώτατου Υγειονομικού Συμβουλίου (ΑΥΣ)

Θεοδωρακάκος Δημήτρης

Πρωταθλητής Μαραθωνίου και Ορεινού Τρεξίματος

Ιακώβου Ιωάννης

Επεμβατικός Καρδιολόγος, «Γνάσιο Καρδιοχειρουργικό Κέντρο»

Καϊτόζης Οδυσσεάς

Πανεπιστημιακός Υπότροφος, Γ.Ν.Α. «Ιπποκράτειο»

Καλαντζή Μαρία

Καρδιολόγος. Επιμελήτρια Α΄, Α΄ Καρδιολογική Κλινική, Υπεύθυνη Τμήματος Μαγνητικής Τομογραφίας Καρδιάς, Νοσοκομείο “Metropolitan General”

Καλαϊτζή Καλλιόπη

Ειδικευόμενη Φυσικής Αγωγής & Αποκατάστασης, Γ.Ν. «Ασκληπείο», Βούλα

Καλλικάζαρος Ιωάννης

π. Συντονιστής Διευθυντής Καρδιολογικού Τμήματος, Γ.Ν.Α. «Ιπποκράτειο»

Καλπάκος Διονύσιος

Διευθυντής Καρδιολογικής Κλινικής, Διδάκτωρ Πανεπιστημίου Αθηνών

Κανακάκης Ιωάννης

Διευθυντής Αιμοδυναμικού Τμήματος, Γ.Ν.Α. «Αλεξάνδρα», Αντιπρόεδρος Ε.Κ.Ε.

Κανέλλος Ηλίας

Ειδικός Καρδιολόγος, Επιστημονικός Συνεργάτης, Α΄ Προπαιδευτική Πανεπιστημιακή Κλινική, Π.Γ.Ν. «ΑΧΕΠΑ» Θεσσαλονίκη

Κανονίδης Ιωάννης

Καθηγητής Καρδιολογίας Α.Π.Θ., Διευθυντής Β΄ Καρδιολογικής Κλινικής, Γ.Ν. «Ιπποκράτειο», Θεσσαλονίκη

Καραβίδας Απόστολος

Καρδιολόγος, Διευθυντής ΕΣΥ, Καρδιολογική Κλινική, Γ.Ν.Α. «Γ. Γεννηματάς»

Καράμπελα Γεωργία

Επεμβατικός Καρδιολόγος, Αναπληρώτρια Διευθύντρια Καρδιολογικής Κλινικής, Νοσοκομείο “METROPOLITAN”

Καρβούνης Χαράλαμπος

Καθηγητής Καρδιολογίας Αριστοτελείου Πανεπιστημίου Θεσσαλονίκης, Διευθυντής Α΄ Πανεπιστημιακής Καρδιολογικής Κλινικής, Π.Γ.Ν.Θ. «ΑΧΕΠΑ»

Κατσά Βασιλική

Καρδιολόγος Επιμελήτρια, Γ.Ν.Α. «Ιπποκράτειο»

Κατσιβάς Απόστολος

Καρδιολόγος, Συντονιστής Διευθυντής Α΄ Καρδιολογικής Κλινικής, Γ.Ν.Α. «Κοργιαλένιο - Μπενάκειο ΕΕΣ»

Κάτσικας Χρήστος

Αναπληρωτής Διευθυντής Α΄ Καρδιολογικής Κλινικής

Κατσιμαγκλής Γεώργιος

Επεμβατικός Καρδιολόγος, Διευθυντής, Καρδιολογική Κλινική



Ευρετήριο Συντονιστών - Ομιλητών

Κασιόφης Γκίκας

Ρευματολόγος, Διδάκτωρ Πανεπιστημίου Αθηνών, Διευθυντής Ρευματολογίας, Υπεύθυνος Εκπαίδευσης Παθολογικού Τομέα & Ιατρικής Έρευνας

Κολιαστάσης Λεωνίδας

Ειδ. Καρδιολογίας, Β΄ Καρδιολογική Κλινική

Κομπορόζος Χριστοφορος

Ειδικός Καρδιολόγος, Επιμελητής Καρδιολογίας

Κορδαλής Αθανάσιος

Καρδιολόγος - Ηλεκτροφυσιολόγος, Ιατρικό Κέντρο Αθηνών

Κοσσυβάκης Χαράλαμπος

Επιμελητής Α΄ Καρδιολογίας, Γ.Ν.Α. «Γ. ΓΕΝΝΗΜΑΤΑΣ»

Κοτήλης Δημήτριος

Διευθυντής Διαγνωστικού Κέντρου «Βιοΐαση»

Κούβελας Νικόλαος

Διευθυντής Καρδιολογικής Κλινικής

Κουδούνης Παναγιώτης

Επικουρικός Καρδιολόγος, Α΄ Καρδιολογική Κλινική, Γ.Ν.Α. «Κοργιαλένιο - Μπενάκειο ΕΕΣ»

Κουργιανίδης Γεώργιος

Αρρυθμιολόγος, Προϊστάμενος Αρρυθμιολογικού Εργαστηρίου

Κοτιλέας Παναγιώτης

Επεμβατικός Καρδιολόγος

Κουτουλάκης Εμμανουήλ

Γενικός Αρχίατρος, Επεμβατικός Καρδιολόγος

Κοχιαδάκης Γεώργιος

Καθηγητής Καρδιολογίας, Ιατρικό Τμήμα Πανεπιστημίου Κρήτης, Γ. Γραμματέας Ε.Κ.Ε.

Κρανίδης Αθανάσιος

Συντονιστής Διευθυντής, Α΄ Καρδιολογικό Τμήμα, Γ.Ν. Νίκαιας - Πειραιά «Ο Άγιος Παντελεήμων»

Κωτούλας Χριστόφορος

Αναπλ. Διευθυντής Καρδιοχειρουργικής Κλινικής, Πρόεδρος Δ.Σ. Ελληνικής Εταιρείας Χειρουργών Θώρακος, Καρδιάς & Αγγείων

Κωνσταντέλλος Γεώργιος

Αναπληρωτής Διευθυντής, Α΄ Καρδιολογική Κλινική

Λαζαρίδης Κυριάκος

Καρδιολόγος, τ. Διευθυντής Καρδιολογικής Κλινικής

Λάζαρος Γεώργιος

Διευθυντής, Α΄ Καρδιολογική Κλινική Πανεπιστημίου Αθηνών, Γ.Ν.Α. «Ιπποκράτειο»

Λαμπαδάκης Ιωάννης

Ειδικός Καρδιολόγος

Λαμπρόπουλος Κωνσταντίνος

Διδάκτωρ Ε.Κ.Π.Α., Επιμελητής Α΄ Αιμοδυναμικού Τμήματος - Καρδιολογικής Κλινικής, Γ.Ν.Α. «Ο Ευαγγελισμός»

Λάτσιος Γεώργιος

Καρδιολόγος MD, PhD FESC MEAPCI

Λουκάς Ιωάννης

Αναπληρωτής Καθηγητής Φαρμακευτικής Πανεπιστημίου Αθηνών

Μαντάς Παναγιώτης

Γενικός Ιατρός, Διευθυντής ΚΥ Σχηματαρίου

Μανώλης Αντώνιος

Καθηγητής Καρδιολογίας Ιατρικής Σχολής Πανεπιστημίου Αθηνών

Μανώλης Αθανάσιος

Συντονιστής Διευθυντής Καρδιολογικού Τμήματος, Γ.Ν. «Ασκληπείο», Βούλα

Μακρής Θωμάς

Συντονιστής Διευθυντής Καρδιολογικού Τμήματος, Περ. Γ.Ν. «Ελενα Βενιζέλου»

Μαμαρέλης Ιωάννης

Διευθυντής Καρδιολογικής κλινικής

Μαστροκοστόπουλος Αντώνιος

Επεμβατικός Καρδιολόγος, Α΄ Καρδιολογική Κλινική

Μαυρωτάς Γεώργιος

Γενικός Γραμματέας Αθλητισμού, Αναπληρωτής Καθηγητής ΕΜΠ, Πρώην Αρχηγός Εθνικής Ομάδας Υδατοσφαίρισης



Ευρετήριο Συντονιστών - Ομιλητών

Μίλκας Αναστάσιος

Επιμελητής Καρδιολογικής Κλινικής

Μπομπούτσ Γεώργιος

Επεμβατικός Καρδιολόγος, Διευθυντής
Καρδιολογικού Τμήματος, Γ.Ν.Θ. «Παπαγεωργίου»

Μπούνας Παύλος

Επεμβατικός Καρδιολόγος, Επιμελητής Β΄,
Γ.Ν. Ελευσίνιας «Θριάσιο»

Μπούρας Γεώργιος

Επιμελητής Β΄ Καρδιολογίας, Διδάκτωρ Ιατρικής
Σχολής Πανεπιστημίου Αθηνών, Λέκτορας
Ιατρικής Σχολής Πανεπιστημίου Yale, USA

Μπούτσικου Μαρία

Ειδικός Καρδιολόγος, Εξειδικευμένη σε Συγγενείς
Καρδιοπάθειες και Μαγνητική Τομογραφία
Καρδιάς Υπεύθυνη MRI Καρδιάς,
Νοσοκομείο Mediterraneo, Αθήνα

Νίκας Δημήτριος

Καρδιοχειρουργός, Διευθυντής
Β΄ Καρδιοχειρουργικής Κλινικής,
«Ερρίκος Ντυνάν» Hospital Center

Νιχογιαννόπουλος Πέτρος

Καθηγητής Καρδιολογίας, Α΄ Πανεπιστημιακή
Καρδιολογική Κλινική, Γ.Ν.Α «Ιπποκράτειο»,
Professor of Cardiology, Imperial College London,
NHLI, Hammersmith Hospital, London

Νταλιάνης Αργύριος

Επιμελητής Β΄ Καρδιολογίας, Θεραπευτική Κλινική
Πανεπιστημίου Αθηνών, Γ.Ν.Α. «Αλεξάνδρα»

Νυκτάρη Ευαγγελία

Επιστημονικός Συνεργάτης, Βιοϊατρική

Ξανθόπουλος Ανδρέας

Επικουρικός Ιατρός, Επιμελητής Β΄ Καρδιολογίας,
Πανεπιστημιακή Καρδιολογική Κλινική,
Π.Γ.Ν. Λάρισα

Οικονομίδης Νικόλαος

Ειδικός Καρδιολόγος, Επιστημονικός Διευθυντής,
Όμιλος Ιατρική Διάγνωση

Οικονόμου Ευάγγελος

Επιμελητής, Α΄ Καρδιολογική Κλινική
Πανεπιστημίου Αθηνών, Γ.Ν.Α. «Ιπποκράτειο»

Ολύμπιος Χριστόφορος

Συντονιστής Διευθυντής Καρδιολογικού Τμήματος,
Γ.Ν. Ελευσίνιας «Θριάσιο»

Παγώνη Ματίνα

Πρόεδρος Δ.Σ. Εταιρείας Παθολογίας Ελλάδος
(Ε.Π.Ε.), Συντονίστρια Διευθύντρια
Γ΄ Παθολογικής Κλινικής, Γ.Ν.Α. «Γ. Γεννηματάς»,
Επιστημονικά Υπεύθυνη Λιπιδαιμικού Ιατρείου,
Γ.Ν.Α. «Γ. Γεννηματάς», Πρόεδρος Επιστημονικού
Συμβουλίου, Γ.Ν.Α. «Γ. Γεννηματάς», Πρόεδρος
Ανωτάτου Πειθαρχικού Π.Ι.Σ., Πρόεδρος ΕΙΝΑΠ,
Αντιπρόεδρος ΟΕΝΓΕ

Παπαγεωργίου Αντώνιος

Υποδιευθυντής

Παπαδόπουλος Δημήτριος

Διευθυντής Καρδιολογικού Τμήματος, Υπεύθυνος
Ιατρείου Υπέρτασης, Λιπιδίων και Προληπτικής
Καρδιολογίας, Γ.Ν.Α. «Λαϊκό»

Παπαδόπουλος Παναγιώτης

Παθολόγος Ογκολόγος, Διευθυντής Ογκολογικής
Κλινικής

Παπαθεοδώρου Ευστάθιος

Ειδικευόμενος Καρδιολογίας, Επιστημονικός
Συνεργάτης Μονάδας Σπρίντων και Κληρονομικών
Καρδιαγγειακών Παθήσεων,
«Ωνάσειο Καρδιοχειρουργικό Κέντρο»

Παπαϊωάννου Νικόλαος

Ειδικευόμενος Παθολογίας

Παπαϊωάννου Σπυρίδων

Επεμβατικός Καρδιολόγος, Διδάκτωρ ΑΠΘ,
Διευθυντής Καρδιολογικής Κλινικής

Παπαμιχάλης Μιχαήλ

Επιμελητής Β΄ ΕΣΥ, Καρδιολογική Κλινική,
Π.Γ.Ν. Λάρισα

Παπανάγνου Γεώργιος

Συντονιστής Διευθυντής Καρδιολογίας,
Μονάδα Στεφανιαίων Νόσων - Αιμοδυναμικού
Εργαστηρίου, Γ.Ν. Λαμίας, Επίκουρος Καθηγητής
Πανεπιστημίου Θεσσαλίας, Γενικός Γραμματέας
Πανελληνίας Ιατρικής Εταιρείας Διευθυντών
Καρδιολογίας

Παπαπετρόπουλος Ανδρέας

Καθηγητής Φαρμακολογίας, Τμήμα Φαρμακευτικής
Ε.Κ.Π.Α.

Παπανικολάου Άγγελος

Καρδιολόγος, Γ.Ν.Α. «Ιπποκράτειο»



Ευρετήριο Συντονιστών - Ομιλητών

Πατρίκιος Ιωάννης

Καθηγητής Ιατρικής Βιοχημείας - Λιπιδολογίας
- Ανοσολογίας, Πρόεδρος Ιατρικής Σχολής,
Ευρωπαϊκό Πανεπιστήμιο Κύπρου

Πατριανάκος Αλέξανδρος

Διευθυντής Καρδιολογίας ΕΣΥ, Πα.Γ.Ν. Ηρακλείου
Κρήτης

Πασιλινάκος Σωτήριος

Συντονιστής Διευθυντής Καρδιολογικής Κλινικής,
Γ.Ν. Νέας Ιωνίας - Πατισίων «Κωνσταντοπούλειο»

Πατουράκος Φώτιος

Α΄ Αντιπρόεδρος Ι.Σ.Α., Καρδιολόγος - Αρχίατρος
ε.α., Πρόεδρος ΕΕΚΕ και ΠΟΣΚΕ

Πετρογιάννης Νικόλαος

Αναπληρωτής Διευθυντής, Κέντρο
Υποβοηθούμενης Αναπαραγωγής

Πισιμίσης Ευάγγελος

Συντονιστής Διευθυντής Καρδιολογικής Κλινικής,
Γ.Ν. Πειραιά «Τζάνειο»

Πουλημένος Λεωνίδας

Επιμελητής Α΄, Καρδιολογικό Τμήμα,
Γ.Ν. «Ασκληπιείο» Βούλας

Πυργάκης Βλάσσης

Συντονιστής Διευθυντής Καρδιολογικής Κλινικής
Γ.Ν.Α. «Γ. Γεννηματάς»

Ροδολάκης Αλέξανδρος

Καθηγητής Γυναικολογικής Ογκολογίας Ε.Κ.Π.Α.

Σακοράφα Χριστίνα

Ειδικευόμενη Παθολογίας

Σανιδάς Ηλίας

Επεμβατικός Καρδιολόγος, Επιμελητής Β΄,
Καρδιολογικό Τμήμα, Γ.Ν.Α. «Λαϊκό»

Σιάσος Γεράσιμος

Αναπλ. Καθηγητής Καρδιολογίας Πανεπιστημίου
Αθηνών, Α΄ Πανεπιστημιακή Καρδιολογική
Κλινική, Γ.Ν.Α. «Ιπποκράτειο», Αναπληρωτής
Πρόεδρος Ιατρικής Σχολής Ε.Κ.Π.Α.

Σκλιάς Σταύρος

Προπονητής Διορθωτικής Άσκησης
& Αθλητικής Διατροφής

Σκουλαρίκης Ιωάννης

Καθηγητής Καρδιολογίας, Τμήμα Ιατρικής
Πανεπιστημίου Θεσσαλίας, Καρδιολογική Κλινική,
Π.Γ.Ν. Λάρισης

Σουρίδης Βασίλειος

Επιμελητής Καρδιολόγος

Σοφούλης Νικόλαος

Παθολόγος

Σπανός Αναστάσιος

Επεμβατικός Καρδιολόγος, Διευθυντής
Καρδιολογικής Κλινικής και Αιμοδυναμικού
Εργαστηρίου, Ιατρικό Κέντρο Αθηνών και
Ευρωκλινικής Αθηνών

Σπανός Μιχαήλ

Ιατρός

Σπυρόπουλος Γεώργιος

Διευθυντής Καρδιολογικής Κλινικής,
Διδάκτωρ Πανεπιστημίου Αθηνών

Στεφανάδης Χριστόδουλος

Επίτιμος Καθηγητής Ιατρικής Πανεπιστημίου
Αθηνών, Professor of Cardiology, Yale University
& Emory University, U.S.A. Διευθυντής Athens
Heart Center, Ιατρικό Κέντρο Αθηνών

Στεφανίδης Ιωάννης

Καθηγητής Παθολογίας - Νεφρολογίας,
Τμήμα Ιατρικής Πανεπιστημίου Θεσσαλίας,
Διευθυντής Νεφρολογικής Κλινικής,
Π.Γ.Ν. Λάρισης, Πρόεδρος Τμήματος Ιατρικής
Πανεπιστημίου Θεσσαλίας

Στρέμπελας Παναγιώτης

Καρδιολόγος Αναπληρωτής Διευθυντής
Β΄ Καρδιολογικής Κλινικής

Συνετός Ανδρέας

Επιμελητής Α΄, Α΄ Καρδιολογική Κλινική
Πανεπιστημίου Αθηνών, Γ.Ν.Α. «Ιπποκράτειο»

Ταγκούλης Ιωάννης

Διευθυντής, Α΄ Καρδιολογική Κλινική,
Γ.Ν.Α. «Κοργιαλένιο-Μπενάκειο Ε.Ε.Σ.»

Ταμπάκος Δημοσθένης

Χηρσός και Αργυρός Ολυμπιονίκης,
MSc στη Σχολική Φυσική Αγωγή

Τζουβελέκης Αργύριος

Αναπληρωτής Καθηγητής Πνευμονολογίας
Πανεπιστημίου Πατρών

Τουμανίδης Σάββας

Ομότιμος Καθηγητής Θεραπευτικής, Ιατρική Σχολή
Ε.Κ.Π.Α., Διευθυντής Β΄ Καρδιολογικής Κλινικής,
«Ερρίκος Ντυνάν» Hospital Center



Ευρετήριο Συντονιστών - Ομιλητών

Τούσουλης Δημήτριος

Αντιπρύτανης Πανεπιστημίου Αθηνών,
Καθηγητής Καρδιολογίας Πανεπιστημίου Αθηνών,
Α΄ Πανεπιστημιακή Καρδιολογική Κλινική Αθηνών,
Γ.Ν.Α. «Ιπποκράτειο»

Τούτουζας Κωνσταντίνος

Καθηγητής Καρδιολογίας Ιατρικής Σχολής
Πανεπιστημίου Αθηνών, Α΄ Πανεπιστημιακή
Καρδιολογική Κλινική, Γ.Ν.Α. «Ιπποκράτειο»

Τρανταλής Γεώργιος

Επιμελητής Καρδιολογίας, Κ.Υ. Καπανδριτίου,
Α΄ Πανεπιστημιακή Καρδιολογική Κλινική,
Γ.Ν.Α. «Ιπποκράτειο»

Τριάντης Γεώργιος

Διευθυντής Αιμοδυναμικού Εργαστηρίου,
Γ.Ν.Α. «Σισμανόγλειο - Αμαλία Φλέμιγκ»

Τρυποσκιάδης Φίλιππος

Καθηγητής Καρδιολογίας Ιατρικού Τμήματος
Πανεπιστημίου Θεσσαλίας, Διευθυντής
Καρδιολογικής Κλινικής Π.Γ.Ν. Λάρισας

Τρύφος Δημήτριος

Διευθυντής Γυναικολογικής Κλινικής

Τσιαφούτης Ιωάννης

Επεμβατικός Καρδιολόγος, Επιμελητής Α΄,
Γ.Ν.Α. «Κοργιαλένιο Μπενάκειο Ε.Ε.Σ.»

Τσιαχρής Δημήτριος

Διευθυντής Εργαστηρίου Ηλεκτροφυσιολογίας
και Βηματοδότησης, Ιατρικό Κέντρο Αθηνών

Τσίγκας Γρηγόριος

Επεμβατικός Καρδιολόγος, Επίκουρος Καθηγητής
Καρδιολογίας, Π.Γ.Ν. Πατρών

Τσιούφης Κωνσταντίνος

Καθηγητής Καρδιολογίας,
Α΄ Πανεπιστημιακή Καρδιολογική Κλινική Αθηνών,
Γ.Ν.Α. «Ιπποκράτειο»

Τσούγκος Ηλίας

Καρδιολόγος, Διευθυντής ΣΤ΄ Καρδιολογικής
Κλινικής, Νοσοκομείο «ΥΓΕΙΑ», Επ. Καθηγητής
Καρδιολογίας Ευρωπαϊκού Πανεπιστημίου Κύπρου

Φούσας Στέφανος

Συντονιστής Τομέα Καρδιάς,
“METROPOLITAN GENERAL”,
Ε. Καθηγητής Καρδιολογίας, τ. Πρόεδρος Ε.Κ.Ε.

Φραγκάκης Νικόλαος

Αν. Καθηγητής Καρδιολογίας,
Γ.Ν.Θ. «Ιπποκράτειο», Θεσσαλονίκη

Φραγκούλη Αντιγόνη

Επιμελήτρια Β΄, Γ.Ν Χαλκίδας

Χατζηπαγγελάκη Ερυφίλη

Καθηγήτρια Παθολογίας - Μεταβολικών
Νοσημάτων, Β΄ Προπ. Παθολογική Κλινική,
Μονάδα Έρευνας & Διαβητολογικό Κέντρο,
Π.Γ.Ν. «Αττικόν» Ιατρική Σχολή, Εθνικό και
Καποδιστριακό Πανεπιστήμιο Αθηνών,
Υπεύθυνη Διαβητολογικού Κέντρου

Χασικίδης Χρήστος

Διευθυντής Καρδιολογικής Κλινικής ΓΝ Κορίνθου

Χατζηχριστοδούλου Χρήστος

Καθηγητής Υγιεινής & Επιδημιολογίας
Ιατρικού Τμήματος Πανεπιστημίου Θεσσαλίας

Χρυσοχόου Χριστίνα

Διευθύντρια ΕΣΥ, Α΄ Καρδιολογική Κλινική
Πανεπιστημίου Αθηνών, Γ.Ν.Α. «Ιπποκράτειο»

Ψαλτοπούλου - Δημοπούλου Θεοδώρα

Παθολόγος, Επίκουρη Καθηγήτρια Υγιεινής,
Επιδημιολογίας και Ιατρικής Στατιστικής,
Ιατρική Σχολή Πανεπιστημίου Αθηνών



Tormis

torasemide



Tormis ADV2 07/2018

W
M

WinMedica

Serving Health for Life

Αθήνα: Οιδίποδος 1-3 & Παράδρομος Αττικής οδού 33-35, Χαλάνδρι Τ.Κ. 15238, Αθήνα,
Τηλ.: 210 7488821, Τηλ. Παραγγελιών: 210 7488 839, E-mail: info@winmedica.gr
Θεσσαλονίκη: Εθν. Αντιστάσεως 74 & Αϊάντος, Τ.Κ. 551 33, Τηλ. 2310 488658

Βοηθήστε να γίνουν τα φάρμακα πιο ασφαλή και
Αναφέρετε
ΟΛΕΣ τις ανεπιθύμητες ενέργειες για
ΟΛΑ τα φάρμακα
Συμπληρώνοντας την "ΚΙΤΡΙΝΗ ΚΑΡΤΑ"



Γενικές Πληροφορίες

Στο 1ο Διεθνές συνέδριο “Sports Cardiology 2020” κύριο μέλημα μας είναι η απαρέγκλιτη τήρηση όλων των κανόνων υγιεινής και των μέτρων για την διασφάλιση της υγείας τόσο των εργαζομένων στους συνεδριακούς χώρους, των συναδέλφων μας, όσο και της δημόσιας υγείας γενικότερα.

Σας ενημερώνουμε ότι έχουν παρθεί όλα τα προληπτικά μέτρα ασφαλείας μη μετάδοσης του Covid-19 που έχουμε λάβει μέχρι σήμερα από την Πολιτεία, λαμβάνοντας υπόψη τις επίσημες οδηγίες και συστάσεις που έχουν δοθεί από το Υπουργείο Υγείας, Υπουργείο Τουρισμού και τον ΕΟΔΥ.

ΓΡΑΜΜΑΤΕΙΑ ΟΡΓΑΝΩΣΗΣ

THE MASTERMIND GROUP

Μαραθωνομάχων 26, 151 24 Μαρούσι

T. 210 6827405, F. 210 6827409

E. dpanakoulia@tmg.gr, W. www.tmg.gr

ΗΜΕΡΟΜΗΝΙΑ ΔΙΕΞΑΓΩΓΗΣ

28 - 30 Αυγούστου 2020

ΤΟΠΟΣ ΔΙΕΞΑΓΩΓΗΣ

Πολεμικό Μουσείο

Ριζάρη 2-4, Αθήνα 106 75

T. 210 72 45 838

ΕΓΓΡΑΦΕΣ

- Η εγγραφή στο Συνέδριο είναι δωρεάν

Δικαίωμα συμμετοχής με φυσική παρουσία:

- Φυσική παρουσία περιορισμένου και προκαθορισμένου αριθμού συνέδρων, 200 άτομα σε αίθουσα 500 ατόμων, στο χώρο του συνεδρίου, με όλους τους υγειονομικούς κανόνες που έχουν επιβληθεί από την πολιτεία για την αποφυγή μετάδοσης του Covid-19.
- Απαραίτητη προϋπόθεση για την εγγραφή στο Συνέδριο είναι η υποβολή της Φόρμας Εγγραφής σας την οποία μπορείτε να βρείτε στην ιστοσελίδα του Συνεδρίου.
- Οι εγγεγραμμένοι σύνεδροι θα λάβουν την ηλεκτρονική κονκάρδα (e-badge) η οποία θα περιλαμβάνει το μοναδικό barcode για την αναγκαία σάρωση κατά την είσοδό τους και έξοδό τους στις αίθουσες, καθώς και το Τελικό Πρόγραμμα του Συνεδρίου σε ηλεκτρονική μορφή (e-Program) μέσω ενός QR code.
- Οι εγγεγραμμένοι σύνεδροι που έχουν ήδη υποβάλλει την Φόρμα Εγγραφής δεν χρειάζεται να την υποβάλλουν εκ νέου.
- Καινούργιες εγγραφές θα γίνονται ηλεκτρονικά στη γραμματεία του συνεδρίου, αν υπάρχουν διαθέσιμες κενές θέσεις, από όπου θα παραλαμβάνετε και την κονκάρδα συνέδρου.
- Σε περίπτωση κάλυψης του μέγιστου αριθμού καθήμενων εντός της συνεδριακής αίθουσας βάσει όλων των υγειονομικών κανόνων θα παρέχεται ταυτόχρονη διαδικτυακή μετάδοση (live-streaming).



Γενικές Πληροφορίες

ΠΛΗΡΟΦΟΡΙΕΣ

- Στις αίθουσες ομιλιών, στον εκθεσιακό χώρο, καθώς και σε όλους τους χώρους του Συνεδρίου (γραμματεία, χώροι επισιτιστικών παροχών) θα τηρούνται όλες οι ισχύουσες διατάξεις και μέτρα προστασίας της υγείας.
- Θα υπάρχει η δυνατότητα παρακολούθησης ζωντανής αναμετάδοσης (live-streaming) της κύριας αίθουσας στο χώρο προσφοράς των διαλειμμάτων καφέ
- Οι Σύεδροι πριν την είσοδό τους στις αίθουσες ομιλιών θα ενημερώνονται για τις διαθέσιμες/κενές θέσεις.
- Οι εγγεγραμμένοι σύεδροι θα παραλάβουν ηλεκτρονικά το Πιστοποιητικό Παρακολούθησης (e-Certificate), στην ηλεκτρονική διεύθυνση (e-mail) που έχουν δηλώσει στη Φόρμα Εγγραφής τους, αφού συμπληρώσουν το Δελτίο Αξιολόγησης.
- Ο Πανελλήνιος Ιατρικός Σύλλογος, σύμφωνα με τα κριτήρια της ΕΑCCME-UEMS, χορηγεί **16 Μόρια Συνεχιζόμενης Ιατρικής Εκπαίδευσης** στους ιατρούς που θα παρακολουθήσουν το συνέδριο
- Ο χρόνος παρακολούθησης θα καταγράφεται τόσο από τη φυσική παρουσία των συνέδρων εντός της εκάστοτε αίθουσας ομιλιών, όσο και από το χρόνο της on-line παρακολούθησης στην πλατφόρμα μετάδοσης
- Τα ξενοδοχεία διαμονής των Συνέδρων τηρούν αυστηρά τις ισχύουσες υγειονομικές διατάξεις των τουριστικών καταλυμάτων
- Το προσωπικό του ομίλου εταιριών The Mastermind Group έχει εκπαιδευτεί και πιστοποιηθεί για την προφύλαξη και μέτρα πρόληψης από τον SARS-CoV-2 για τον Συνεδριακό Τουρισμό, Εστίαση, Τουριστικά Καταλύματα, Τουριστικά Γραφεία.

ΚΕΝΤΡΟ ΠΑΡΑΛΑΒΗΣ ΔΙΑΦΑΝΕΙΩΝ

Ενθαρρύνεται η αποστολή των ομιλιών στη γραμματεία με ηλεκτρονικό τρόπο 2 ημέρες πριν την έναρξη του συνεδρίου. Σε περίπτωση που οι ομιλητές παραδίδουν το σχετικό υλικό των εισηγήσεων τους στην τεχνική γραμματεία κρίνεται απαραίτητη η χρήση μάσκας και αντισηπτικού υγρού.

Οργάνωση - Γραμματεία:



Μαραθωνομάχων 26, 151 24 Μαρούσι
Τηλ.: 210 6827405, 210 6839690-1, Fax: 210 6827409
E-mail: dpanakoulia@tmg.gr, Web site: www.tmg.gr



1st International Congress “Sports Cardiology 2020”

28-30 Αυγούστου 2020, Αμφιθέατρο Πολεμικού Μουσείου, Αθήνα

Ευχαριστίες

Ο Πρόεδρος και τα Μέλη της Οργανωτικής Επιτροπής ευχαριστούν θερμά τις παρακάτω εταιρίες για τη συμβολή τους στη πραγματοποίηση του 1^{ου} Διεθνούς Συνεδρίου “Sports Cardiology 2020”.



GE Healthcare



imagination at work



Η Roche Diagnostics στην υπηρεσία της Καρδιολογίας

*Πρωτοπορία στη διάγνωση, βοήθεια στη λήψη
ιατρικών αποφάσεων, παρακολούθηση της θεραπείας*

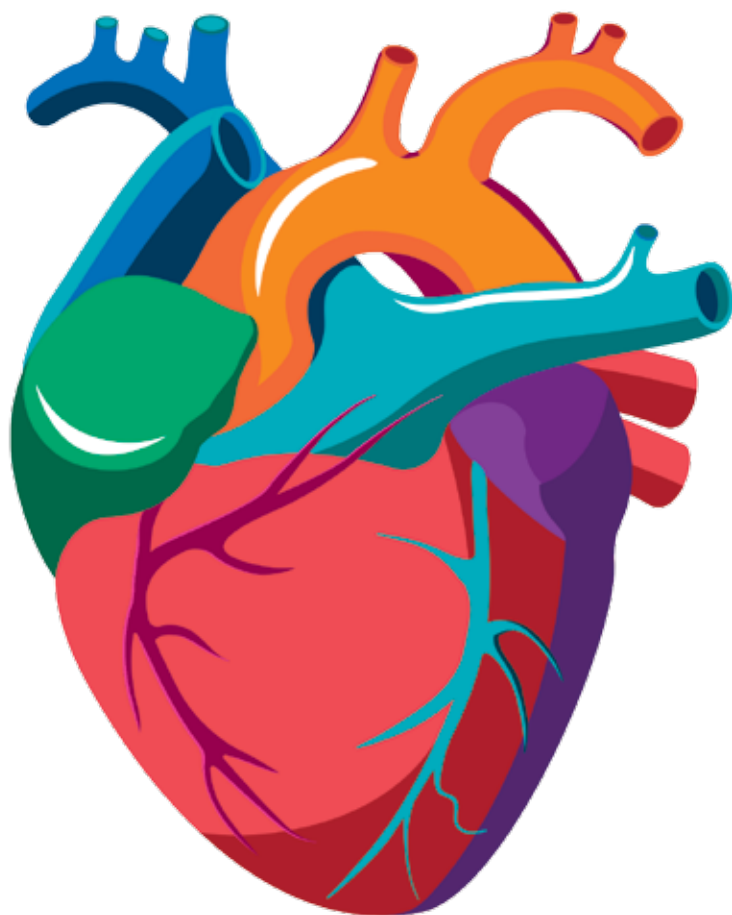

Roche Diagnostics (Hellas) A.E.

Αμφοσίου - Χαλανδρίου 18-20, 151 25 Μαρούσι
Τηλ: 210 8174000, Fax: 210 8174047