

ΒΑΡΟΜΕΤΡΟ ΓΙΑ ΤΙΣ ΠΟΛΙΤΙΚΕΣ ΕΞΕΛΙΞΕΙΣ

Ταυτότητα Έρευνας

- Η Έρευνα πραγματοποιήθηκε από την Opinion Poll Ε.Π.Ε – Αριθμός Μητρώου Ε.Σ.Ρ. 49.
-
- **ΕΞΕΤΑΖΟΜΕΝΟΣ ΠΛΗΘΥΣΜΟΣ:** Ηλικίας άνω των 18, με δικαίωμα ψήφου
- **ΜΕΓΕΘΟΣ ΔΕΙΓΜΑΤΟΣ:** 1.010 νοικοκυριά
- **ΧΡΟΝΙΚΟ ΔΙΑΣΤΗΜΑ:** 28 Νοεμβρίου - 4 Δεκεμβρίου 2017
- **ΠΕΡΙΟΧΗ ΔΙΕΞΑΓΩΓΗΣ:** Πανελλαδική κάλυψη
- **ΜΕΘΟΔΟΣ ΔΕΙΓΜΑΤΟΛΗΨΙΑΣ:** Πολυσταδιακή τυχαία δειγματοληψία με χρήση quota βάσει γεωγραφικής κατανομής.
- **ΜΕΘΟΔΟΣ ΣΥΛΛΟΓΗΣ ΣΤΟΙΧΕΙΩΝ:** Τηλεφωνικές συνεντεύξεις βάσει ηλεκτρονικού ερωτηματολογίου (CATI).
- **ΣΤΑΘΜΙΣΗ:** Έγινε στάθμιση με βάση τα αποτελέσματα των εθνικών εκλογών του 2015.
- **ΜΕΓΙΣΤΟ ΣΤΑΤΙΣΤΙΚΟ ΣΦΑΛΜΑ:** +3%
-
- Η Opinion Poll Ε.Π.Ε. είναι μέλος της ESOMAR, της WAPOR και τηρεί τους διεθνείς κώδικες δεοντολογίας για την διεξαγωγή και δημοσιοποίηση ερευνών κοινής γνώμης.
-

Συμπληρώνονται τον Ιανουάριο τρία χρόνια διακυβέρνησης της χώρας από την Κυβέρνηση ΣΥΡΙΖΑ-ΑΝΕΛ. Θεωρείτε ότι αυτά τα χρόνια η χώρα πήγε καλύτερα η χειρότερα;

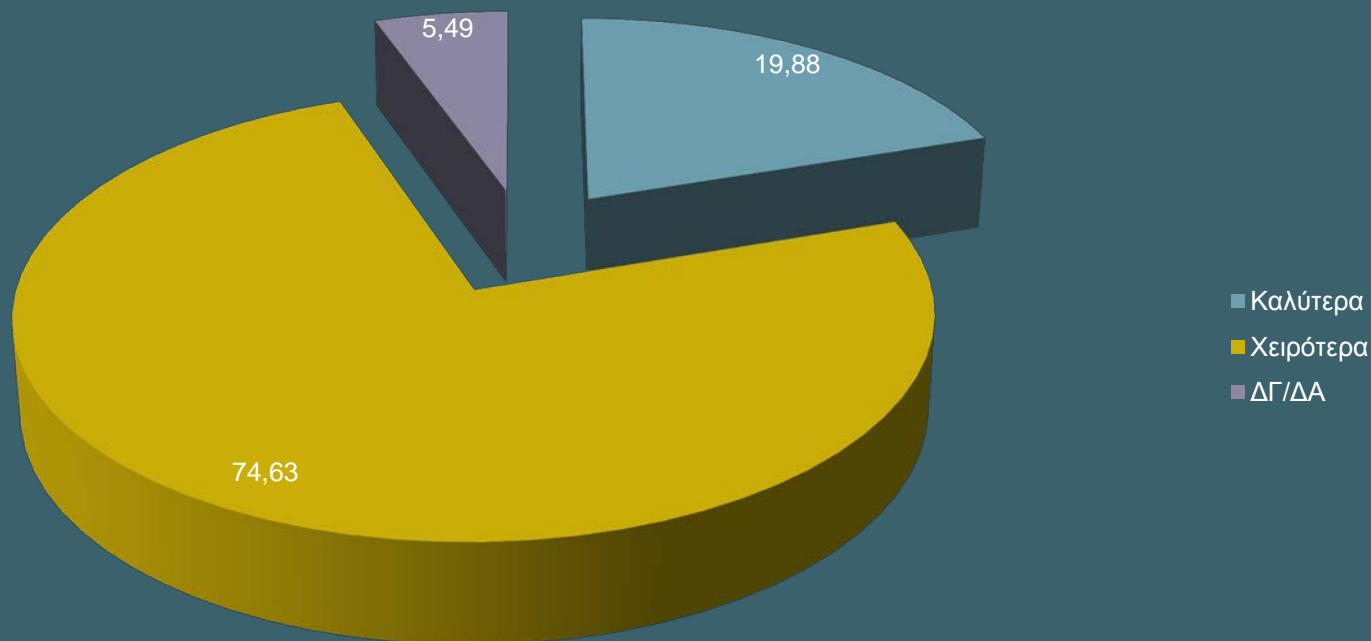

Συμπληρώνονται τον Ιανουάριο τρία χρόνια διακυβέρνησης της χώρας από την Κυβέρνηση ΣΥΡΙΖΑ-ΑΝΕΛ.
Θεωρείτε ότι αυτά τα χρόνια η χώρα πήγε καλύτερα η χειρότερα;

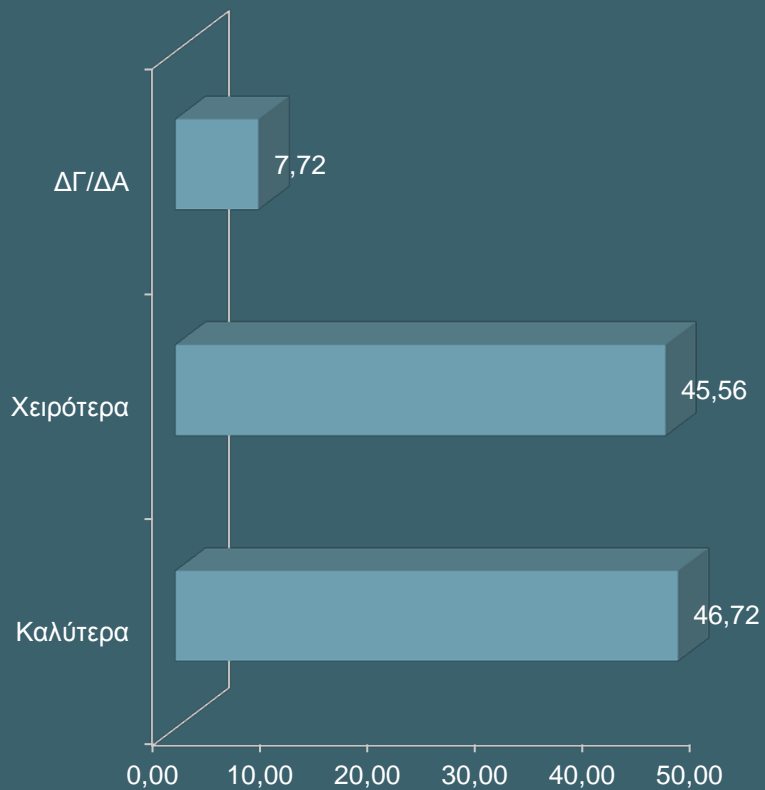

Ψηφοφόροι (2015) ΣΥΡΙΖΑ

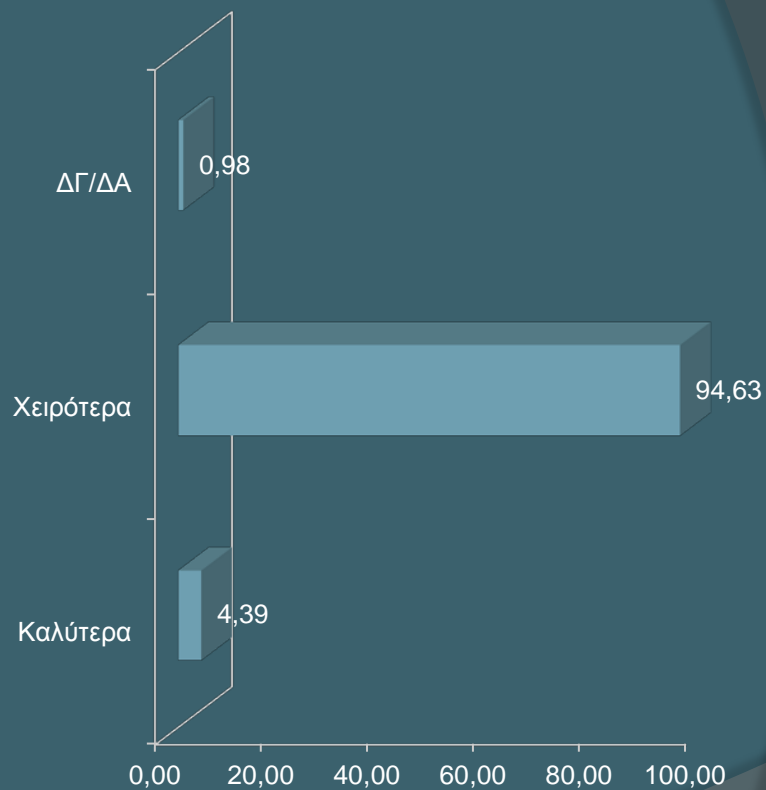

Ψηφοφόροι (2015) Ν.Δ.

Πόσο αισιόδοξος είστε για την πορεία της χώρας στο επόμενο χρονικό διάστημα;

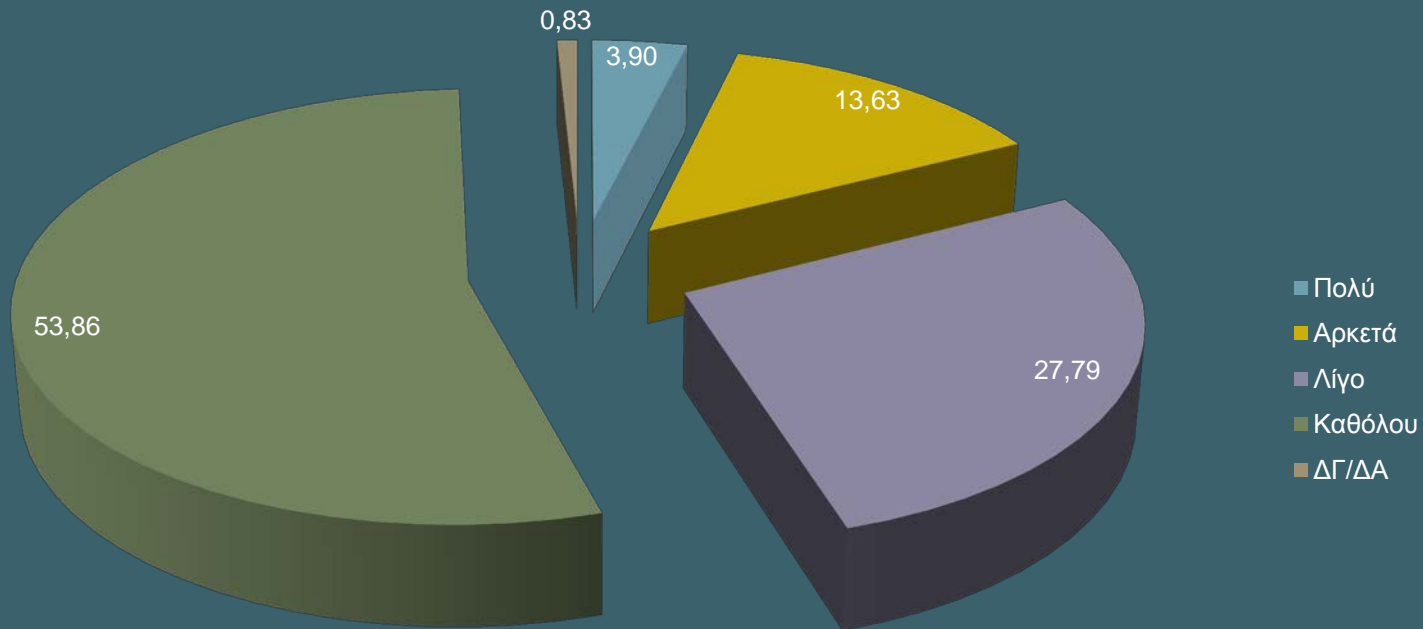

Πόσο αισιόδοξος είστε για την πορεία της χώρας στο επόμενο χρονικό διάστημα;
Ανά φύλο, ηλικία

	Πολύ	Αρκετά	Λίγο	Καθόλου	ΔΓ/ΔΑ
ΑΝΔΡΑΣ	4,21	12,86	27,05	55,21	0,67
ΓΥΝΑΙΚΑ	3,68	14,31	28,22	52,76	1,02

	Πολύ	Αρκετά	Λίγο	Καθόλου	ΔΓ/ΔΑ
18-24	10,00	30,00	45,00	15,00	0,00
25-34	2,00	20,00	36,00	38,00	4,00
35-44	3,05	10,69	36,64	49,62	0,00
45-54	3,00	15,50	29,50	52,00	0,00
55-64	4,72	16,51	21,23	57,55	0,00
65 ΚΑΙ ΑΝΩ	3,95	9,73	25,23	59,27	1,82

Πόσο αισιόδοξος είστε για την πορεία της χώρας στο επόμενο χρονικό διάστημα;
Ανά επάγγελμα

	Πολύ	Αρκετά	Λίγο	Καθόλου	ΔΓ/ΔΑ
ΑΝΕΡΓΟΣ	4,17	11,46	22,92	59,38	2,08
ΝΟΙΚΟΚΥΡΑ	3,57	10,71	25,00	57,14	3,57
ΦΟΙΤΗΤΗΣ	5,88	35,29	47,06	11,76	0,00
ΔΗΜΟΣΙΟΣ ΥΠΑΛΛΗΛΟΣ	1,33	14,67	36,00	48,00	0,00
ΑΥΤΟΑΠΑΣΧΟΛΟΥ ΜΕΝΟΣ	2,50	18,75	30,00	48,75	0,00
ΕΠΙΧΕΙΡΗΜΑΤΙΑΣ	4,55	15,15	22,73	57,58	0,00
ΙΔΙΩΤΙΚΟΣ ΥΠΑΛΛΗΛΟΣ	4,07	11,38	37,40	47,15	0,00
ΑΓΡΟΤΗΣ	3,57	10,71	39,29	46,43	0,00
ΣΥΝΤΑΞΙΟΥΧΟΣ	4,26	13,03	23,67	58,24	0,80
ΔΓ/ΔΑ	50,00	0,00	0,00	50,00	0,00

Ποια είναι η άποψή σας για την Κυβέρνηση ΣΥΡΙΖΑ/ΑΝΕΛ ;

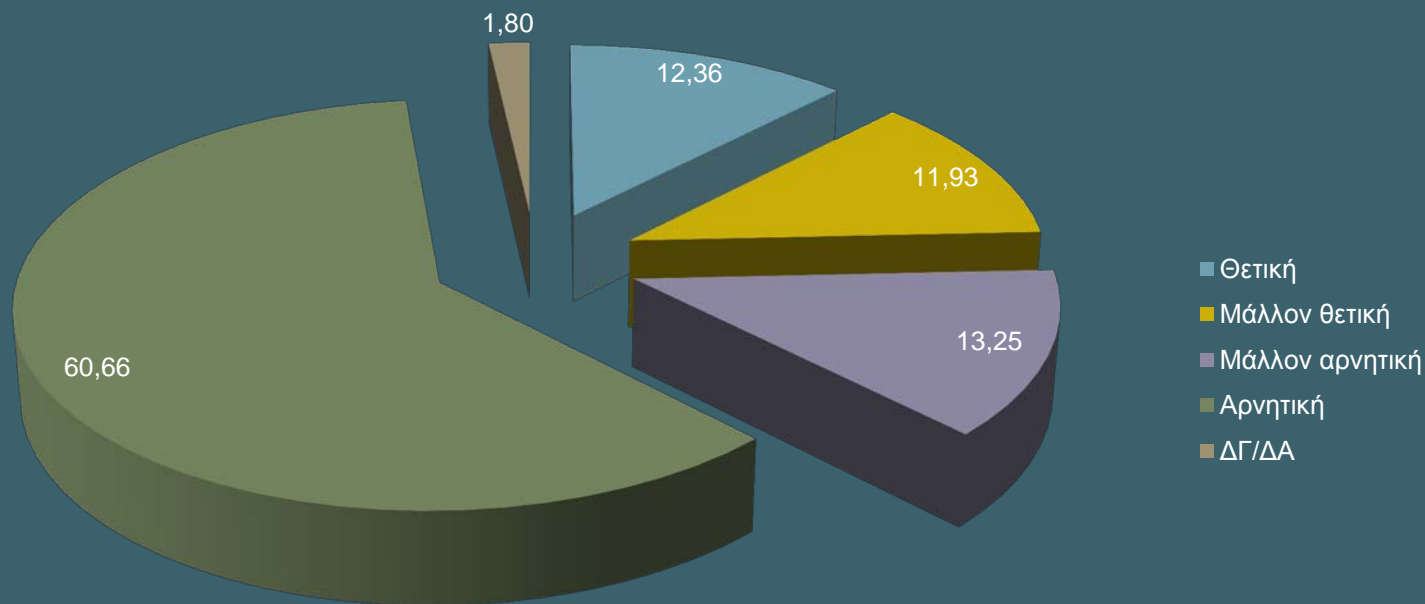

Ποια είναι η άποψή σας για την Κυβέρνηση ΣΥΡΙΖΑ / ΑΝΕΛ ;

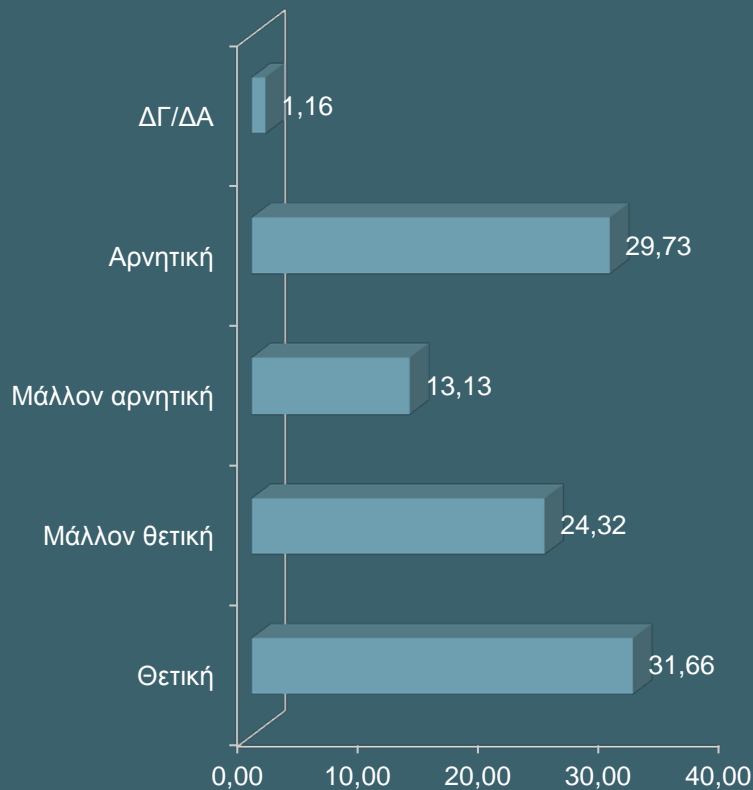

Ψηφοφόροι (2015) ΣΥΡΙΖΑ

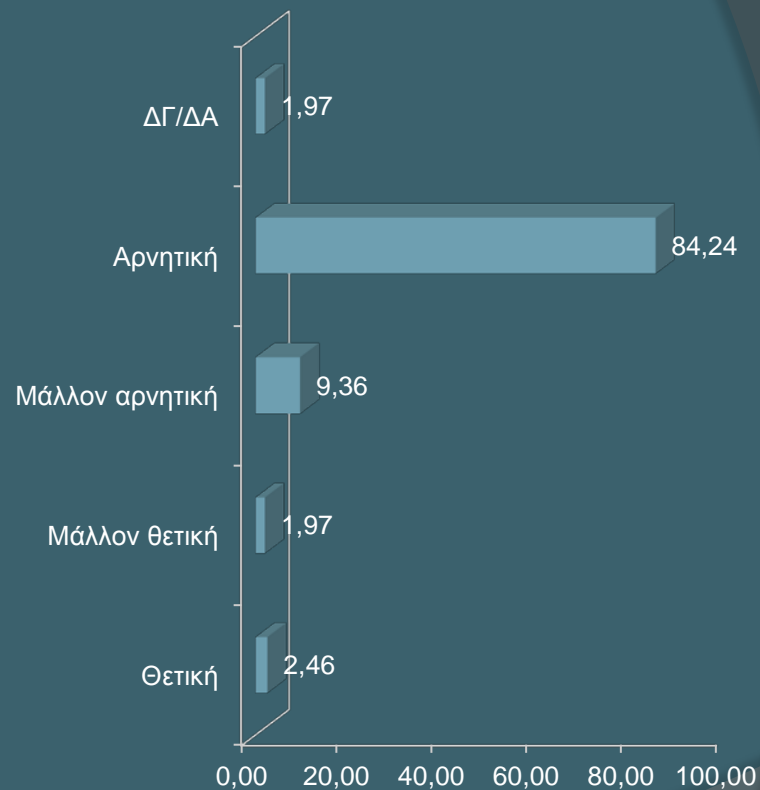

Ψηφοφόροι (2015) Ν.Δ.

Ποια είναι η άποψή σας για την Ν.Δ ως Αξιωματική Αντιπολίτευση ;

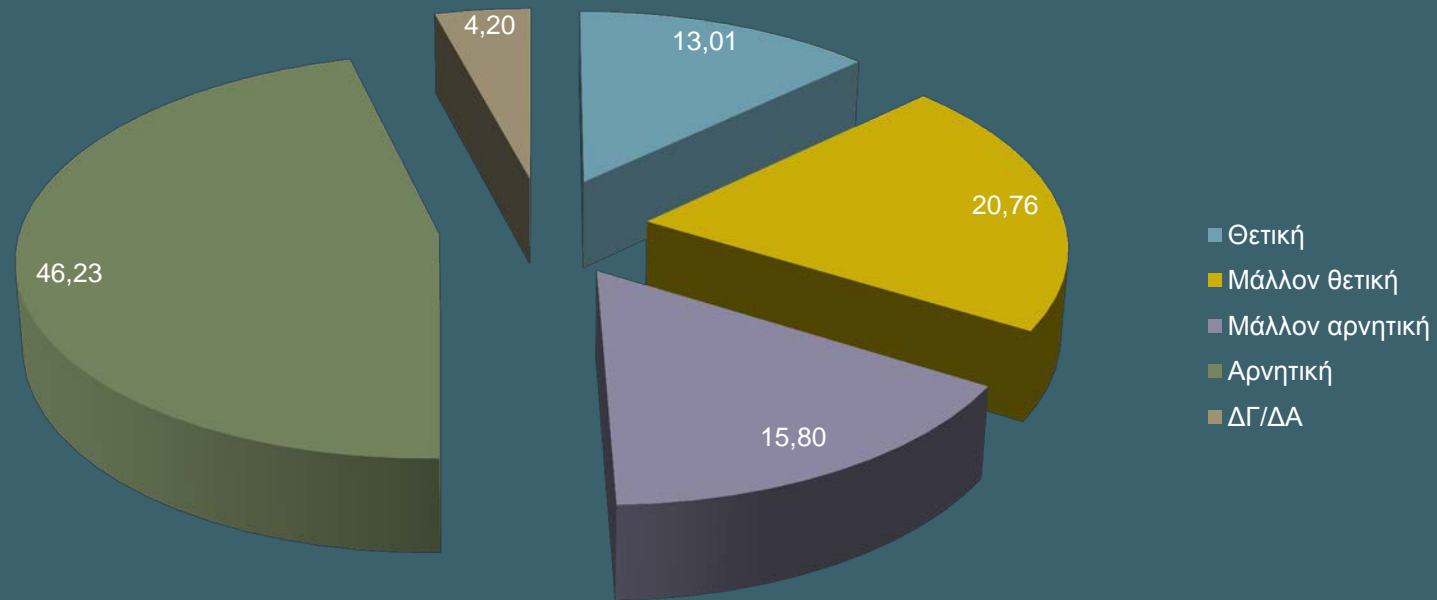

Ποια είναι η άποψή σας για την Ν.Δ ως Αξιωματική Αντιπολίτευση ;

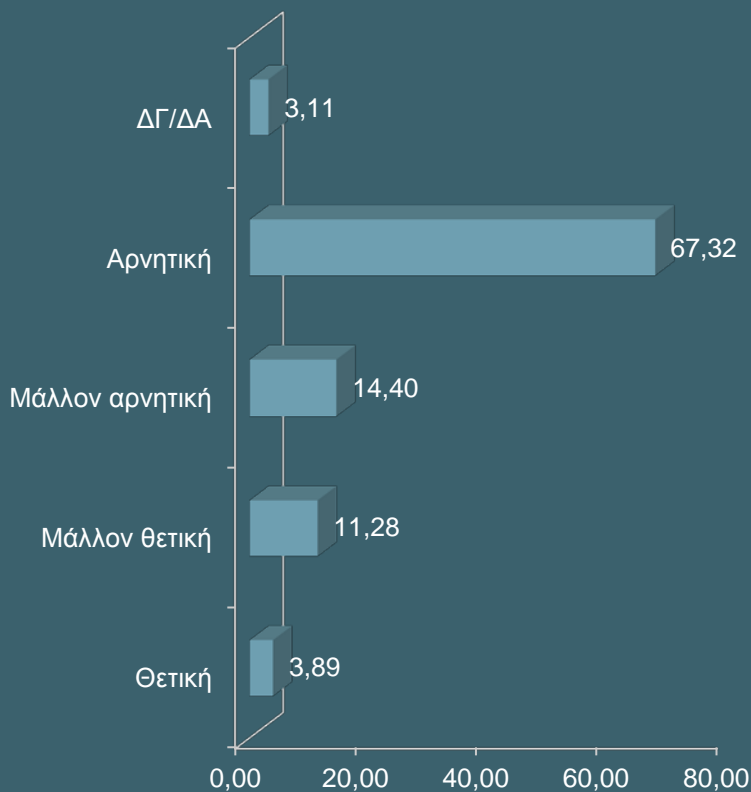

Ψηφοφόροι (2015) ΣΥΡΙΖΑ

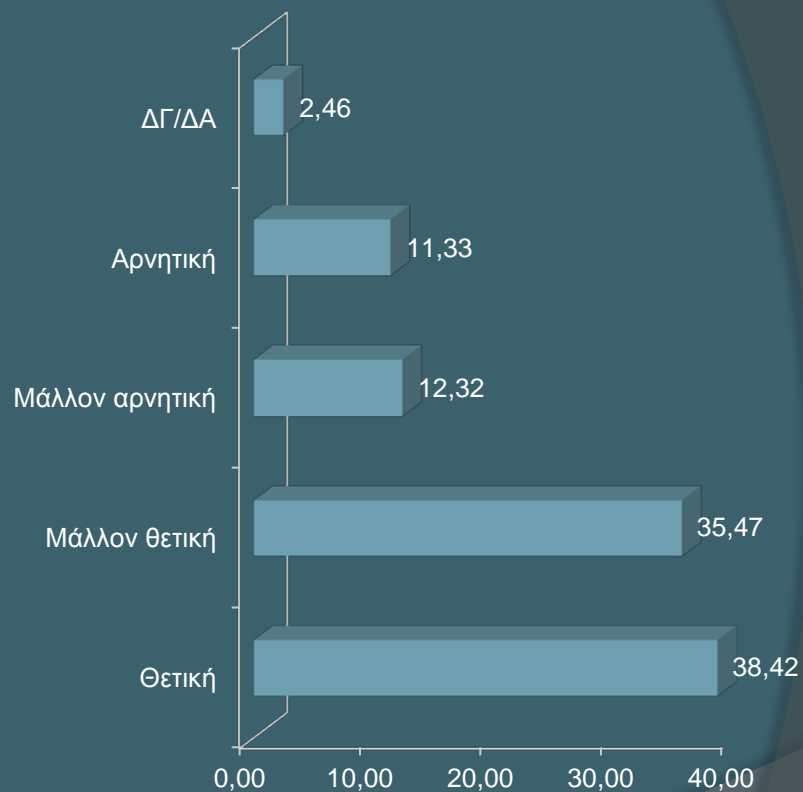

Ψηφοφόροι (2015) Ν.Δ.

Πιστεύετε στον ισχυρισμό της Κυβέρνησης ότι προχωράμε για να βγούμε από τα Μνημόνια , να μη έχουμε εποπτεία από τους εταίρους – δανειστές μας και θα έχουμε πια ανάπτυξη ;

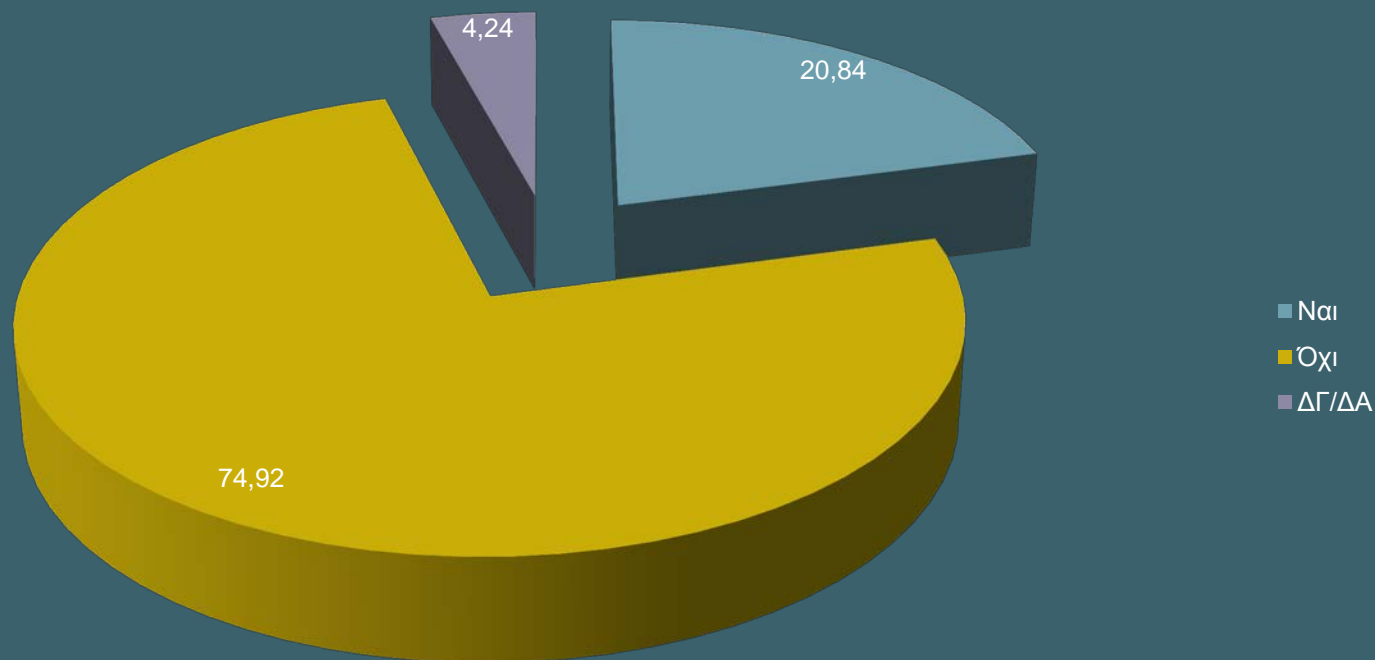

Η Κυβέρνηση παρουσιάζει ως δείγμα κοινωνικής ευαισθησίας την διανομή κοινωνικού μερίσματος λόγω του υπερπλεονάσματος. Ποια φράση σας εκφράζει περισσότερο;

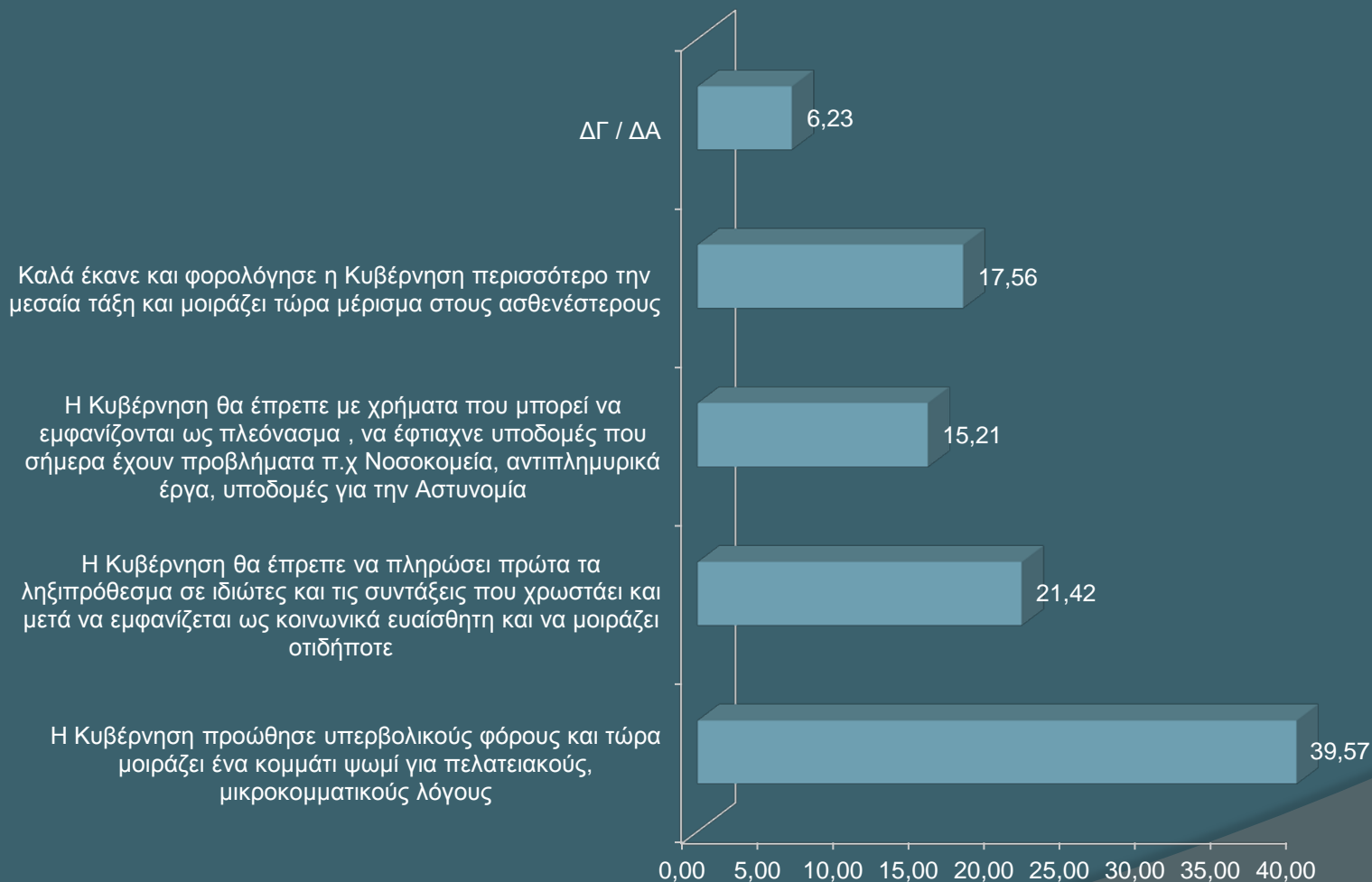

Ποια Κυβέρνηση θα θεωρούσατε πιο αποτελεσματική για να βγει η χώρα από την κρίση;

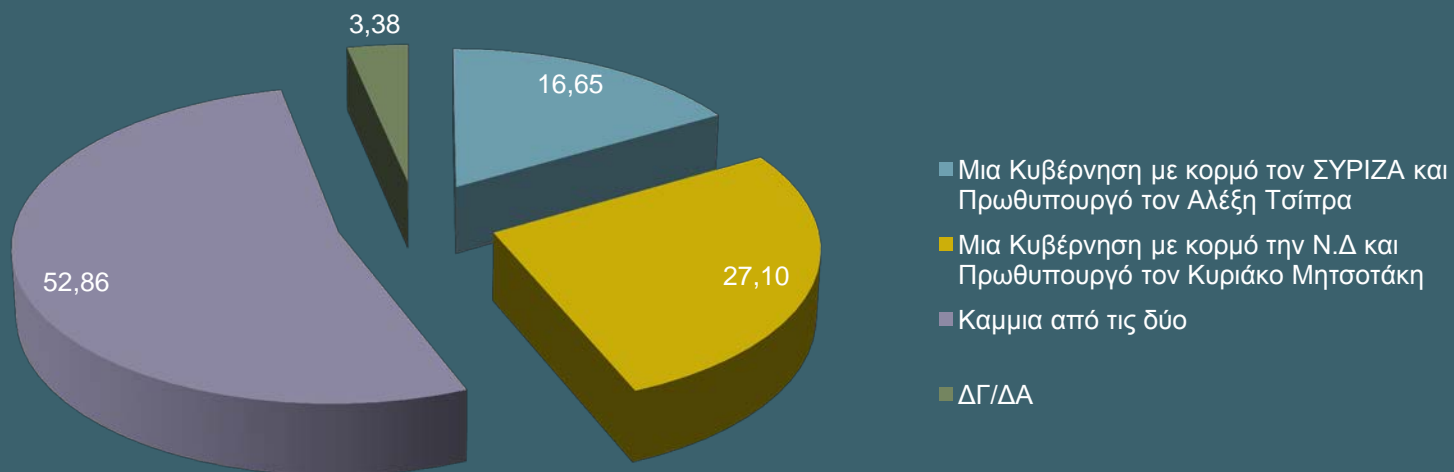

Ποιον θεωρείτε πιο ικανό για Πρωθυπουργό

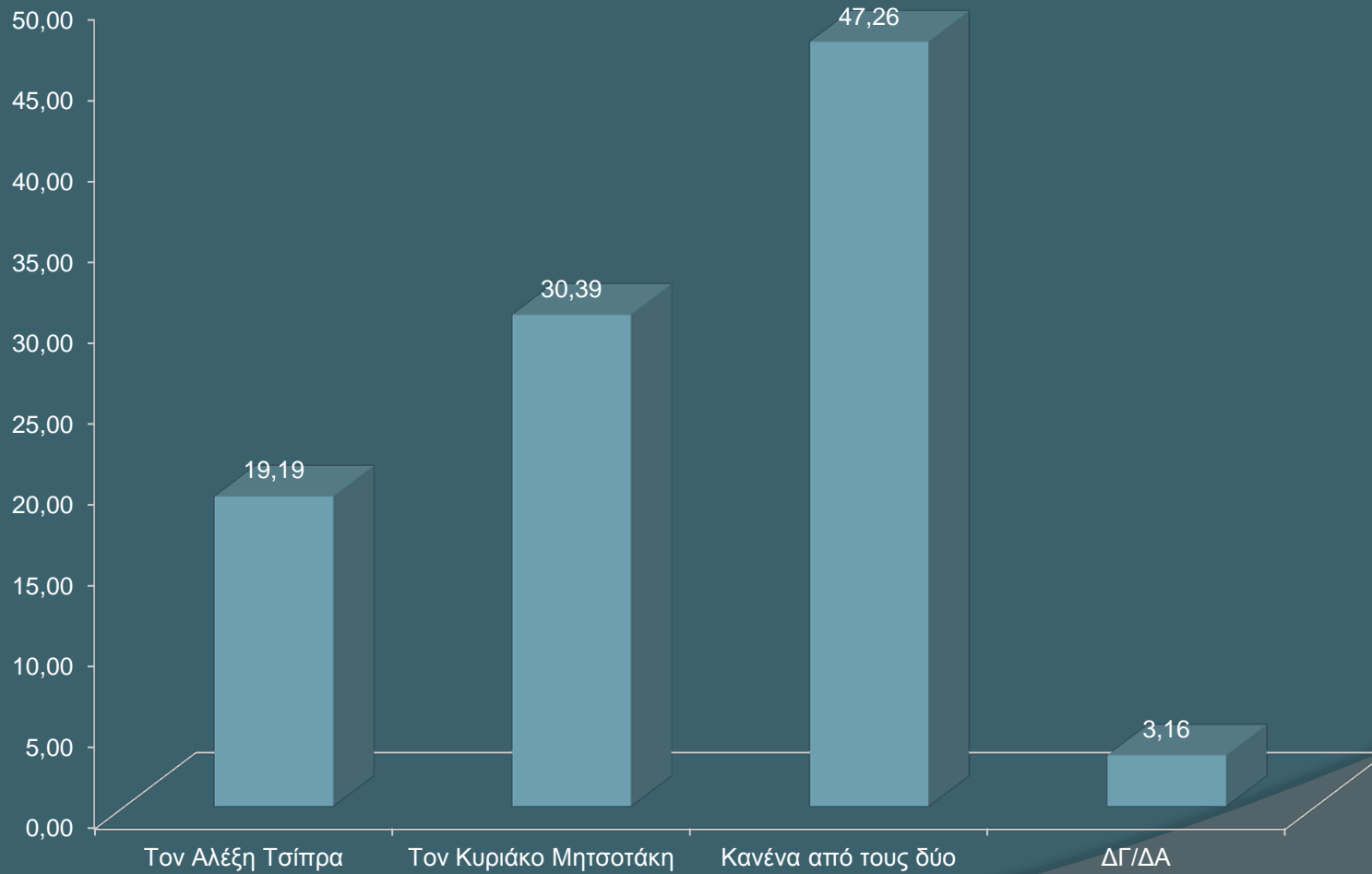

Ποιον θεωρείτε πιο ικανό για Πρωθυπουργό
Ανά κομματική προτίμηση

	Τον Αλέξη Τσίπρα	Τον Κυριάκο Μητσοτάκη	Κανένα από τους δύο	ΔΓ/ΔΑ
ΣΥΡΙΖΑ	50,78	10,08	35,66	3,49
Ν.Δ	2,44	76,10	19,02	2,44
Χρυσή αυγή	11,76	27,45	60,78	0,00
Κ.Κ.Ε	15,00	5,00	80,00	0,00
Δημοκρατική Συμπράταξη	4,35	50,00	43,48	2,17
ΑΝΕΛ	0,00	25,93	66,67	7,41
ΠΟΤΑΜΙ	30,00	6,67	56,67	6,67
ΕΝΩΣΗ ΚΕΝΤΡΩΩΝ	4,00	52,00	44,00	0,00
ΛΑΕ	0,00	15,00	85,00	0,00
ΑΝΤΑΡΣΥΑ	0,00	0,00	100,00	0,00
Άλλο	0,00	0,00	100,00	0,00
Λευκό	12,50	12,50	75,00	0,00
Άκυρο	11,11	0,00	88,89	0,00
Απείχα/Δεν ψήφισα	6,02	15,04	74,44	4,51
ΔΓ/ΔΑ	12,94	23,53	57,65	5,88

Ποιον θεωρείτε πιο ικανό για Πρωθυπουργό
Ανά φύλο, ηλικία.

	Τον Αλέξη Τσίπρα	Τον Κυριάκο Μητσοτάκη	Κανένα από τους δύο	ΔΓ/ΔΑ
ΑΝΔΡΑΣ	19,30	31,14	47,15	2,41
ΓΥΝΑΙΚΑ	18,97	29,48	47,63	3,92

	Τον Αλέξη Τσίπρα	Τον Κυριάκο Μητσοτάκη	Κανένα από τους δύο	ΔΓ/ΔΑ
18-24	30,00	5,00	60,00	5,00
25-34	17,65	19,61	62,75	
35-44	21,21	22,73	53,79	2,27
45-54	18,91	28,36	49,25	3,48
55-64	22,90	33,64	42,06	1,40
65 ΚΑΙ ΑΝΩ	15,85	35,98	43,29	4,88

Ποιον θεωρείτε πιο ικανό για Πρωθυπουργό
Ανά επάγγελμα.

	Τον Αλέξη Τσίπρα	Τον Κυριάκο Μητσοτάκη	Κανένα από τους δύο	ΔΓ/ΔΑ
ΑΝΕΡΓΟΣ	14,58	17,71	65,63	2,08
ΝΟΙΚΟΚΥΡΑ	15,66	39,76	43,37	1,20
ΦΟΙΤΗΤΗΣ	29,41	5,88	58,82	5,88
ΔΗΜΟΣΙΟΣ ΥΠΑΛΛΗΛΟΣ	18,67	24,00	53,33	4,00
ΑΥΤΟΑΠΑΣΧΟΛΟ ΥΜΕΝΟΣ	19,75	35,80	43,21	1,23
ΕΠΙΧΕΙΡΗΜΑΤΙΑΣ	19,40	40,30	37,31	2,99
ΙΔΙΩΤΙΚΟΣ ΥΠΑΛΛΗΛΟΣ	20,97	19,35	57,26	2,42
ΑΓΡΟΤΗΣ	28,57	42,86	28,57	0,00
ΣΥΝΤΑΞΙΟΥΧΟΣ	19,47	33,60	42,40	4,53
ΔΓ/ΔΑ	0,00	50,00	50,00	0,00

Θα μπορούσατε να ψηφίσετε το νέο κόμμα ΚΙΝΗΜΑ ΑΛΛΑΓΗΣ

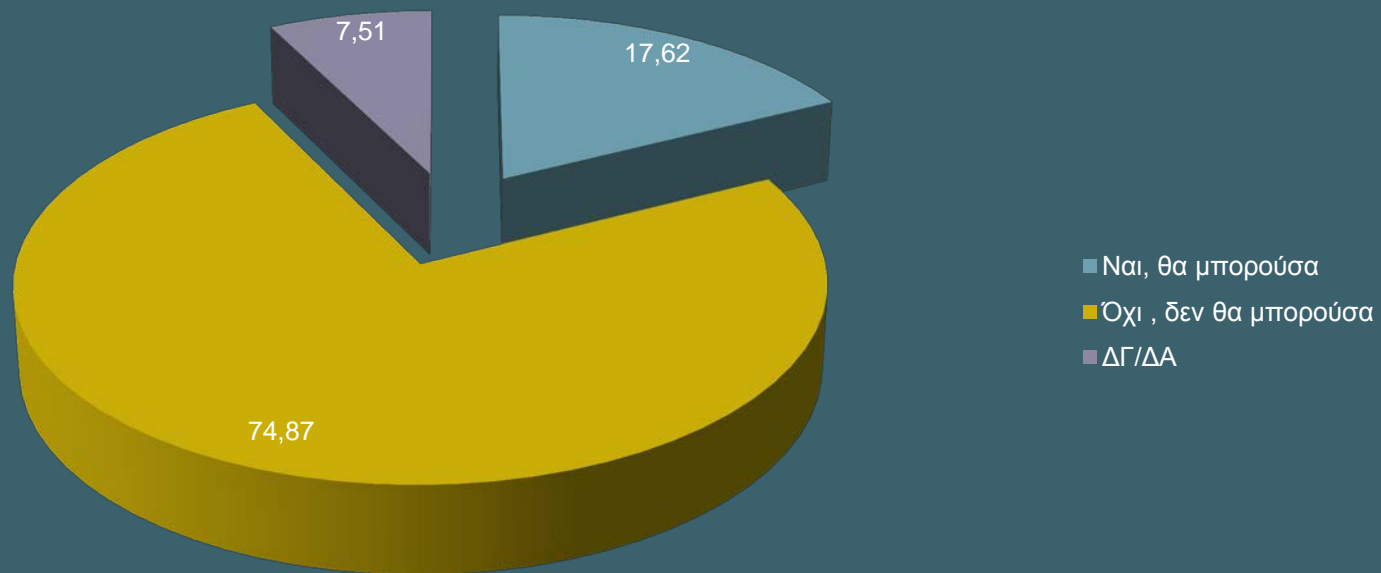

Θα θέλαμε την άποψή σας και για τα άλλα κόμματα. Θα μπορούσατε να ψηφίσετε η όχι

Τον ΣΥΡΙΖΑ

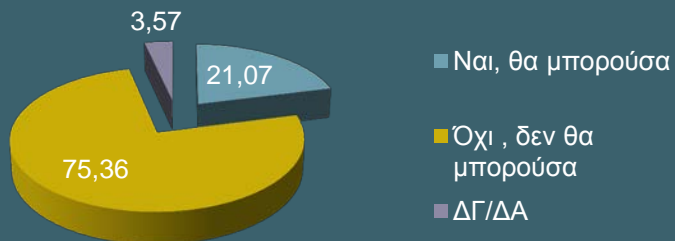

Την Ν.Δ

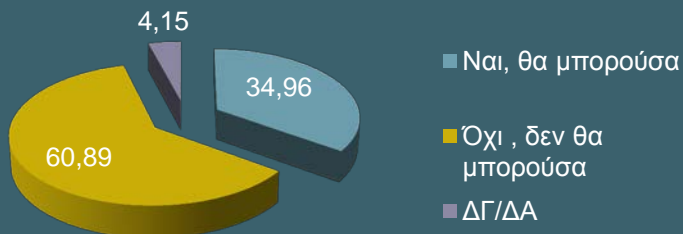

Την Χρυσή Αυγή

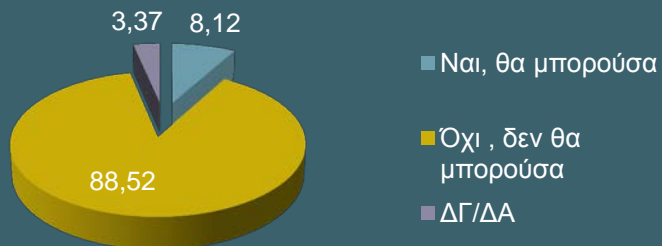

Το ΚΚΕ

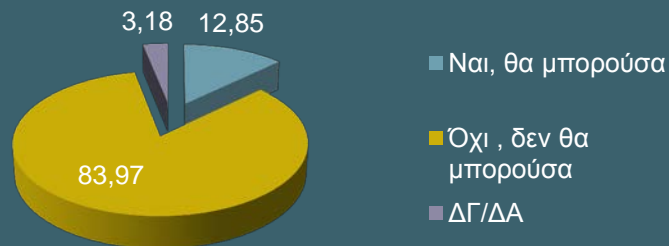

Θα θέλαμε την άποψή σας και για τα άλλα κόμματα. Θα μπορούσατε να ψηφίσετε η όχι

Τους Ανεξάρτητους Έλληνες

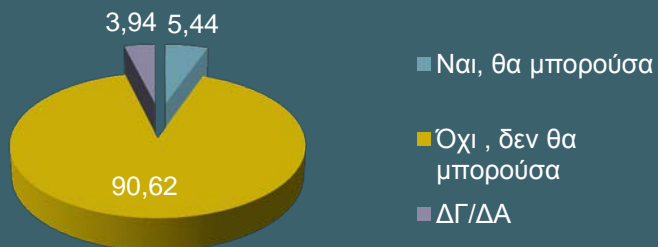

Την Ένωση Κεντρώων

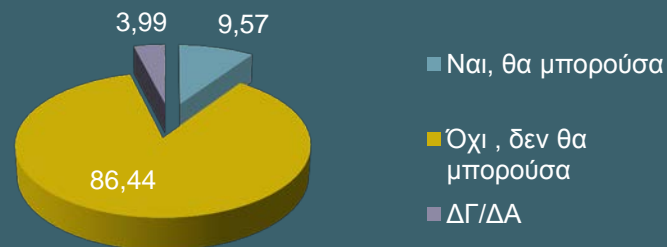

Αν γίνονταν αυτή την Κυριακή εκλογές τι θα ψηφίζατε;

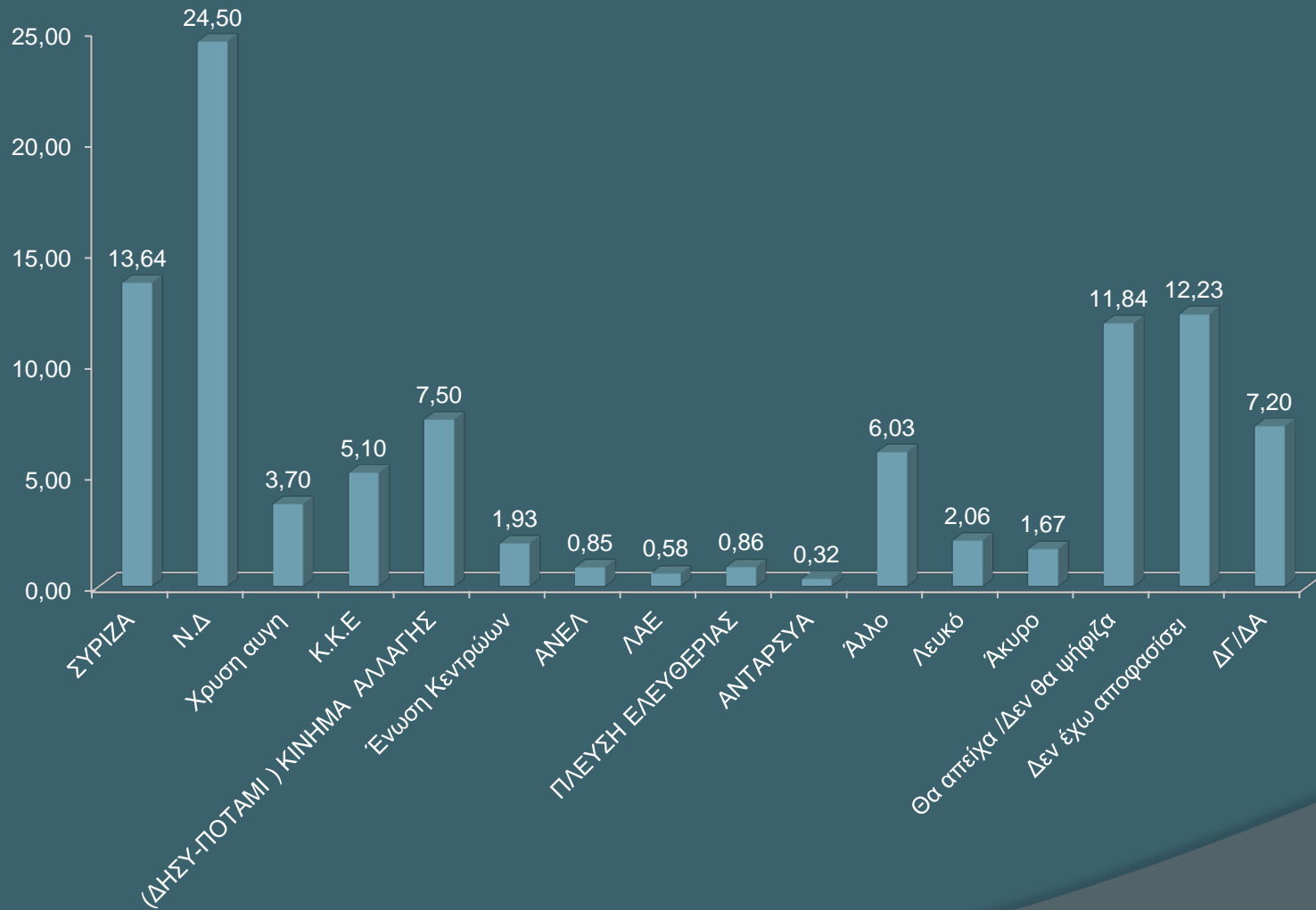

Αν γίνονταν αυτή την Κυριακή εκλογές τι θα ψηφίζατε;
Χωρίς λευκά, άκυρα, αποχή.

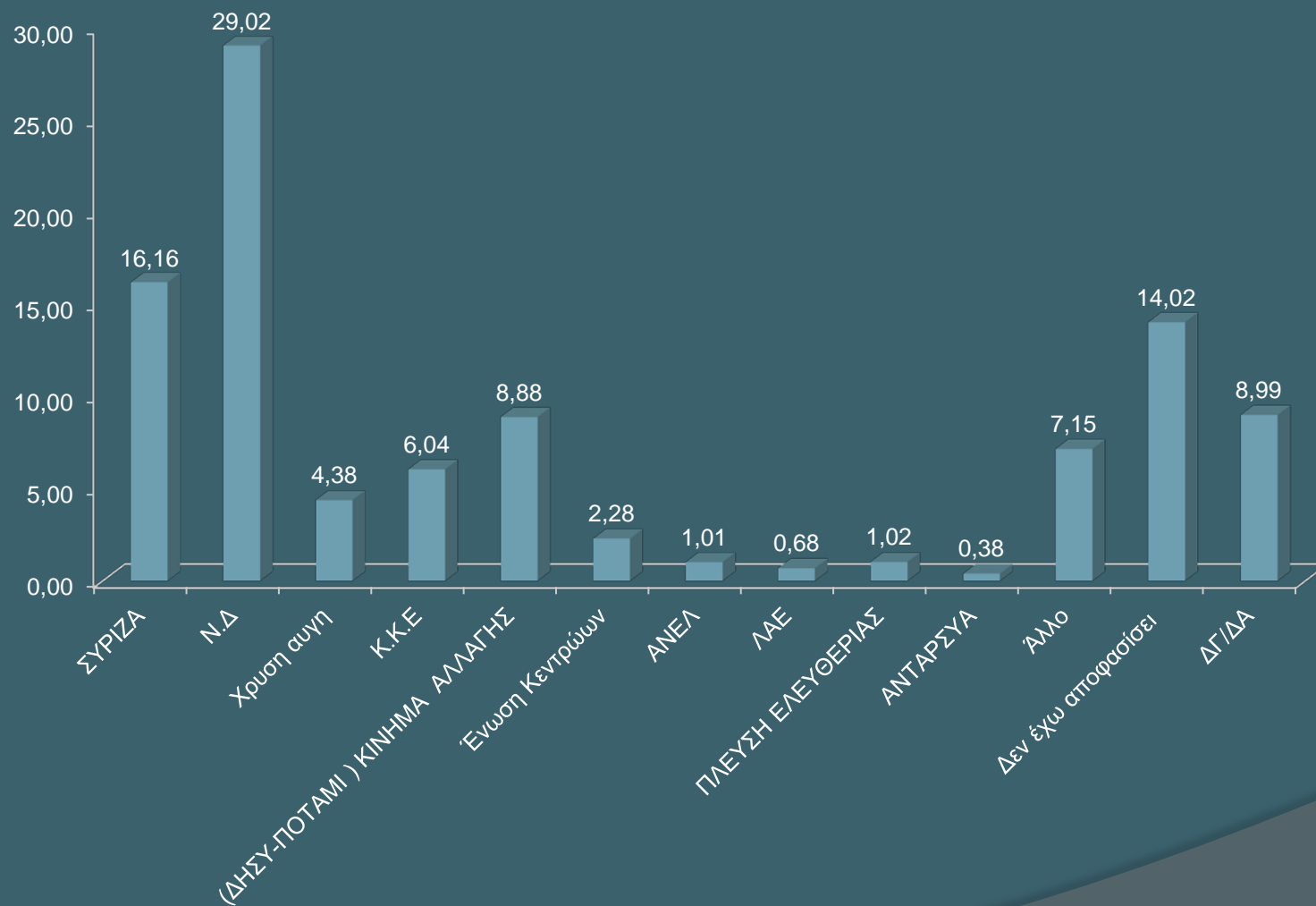

ΤΕΛΟΣ ΠΑΡΟΥΣΙΑΣΗΣ